



# XARXA DE DEIXALLERIES D'EIVISSA

CA NA PALAVA · CALA DE BOU · CAN GUERXO · CAN SANÇÓ · COR DE JESÚS · SES PAÏSSES

## ENTRADES A LA DEIXALLERIA DE CAN GUERXO 2017

Mes	Gener	Febrer	Març	Abril	Maig	Juny	Juliol	Agost	Setembre	Octubre	Novembre	Desembre	Total	
Nº Entrades	905	1072	1112	954	1028	859	842	713	868				8353	
Euros total	222,38 €	774,86 €	654,78 €	734,51 €	497,59 €	700,56 €	277,18 €	214,49 €	438,95 €				4.515,30 €	
<b>Tipus de Residu (kg)</b>														
RAEE	20.217,95	21.236,20	23.467,40	14.514,89	18.817,00	21.594,07	27.361,00	25.318,80	33.996,90				196.534,21	15,59%
Voluminosos	20.687,70	25.558,00	36.565,20	27.997,38	29.099,00	22.113,50	21.469,00	17.900,60	18.154,50				219.552,88	17,42%
Runes	52.143,00	89.596,28	86.544,00	63.119,00	56.004,45	60.566,00	29.310,00	17.309,00	35.018,00				489.609,73	38,84%
Poda i jardineria	19.065,00	34.850,00	31.544,00	19.658,00	19.722,50	15.036,00	15.307,00	14.570,00	21.012,00				190.764,50	15,13%
Palmera infectada	0,00	0,00	0,00	0,00	0,00	0,00	0,00	0,00	0,00				0,00	0,00%
Vidre Pla	970,35	1.559,83	516,68	688,60	1.139,35	758,40	781,30	333,30	504,25				7.052,06	0,56%
Ferralla	10.470,30	12.856,00	11.686,75	8.434,60	10.987,55	8.811,23	7.780,00	6.160,65	8.292,05				85.479,13	6,78%
Fusta	150,00	0,00	100	450,00	10,00	0,00	40,00	380,00	110,00				1.240,00	0,10%
Altres residus valoritzables	113,00	147,00	394,00	112,00	362,90	280,50	248,00	218,30	0,00				1.875,70	0,15%
Textil	410,00	80,00	383,00	192,00	16,75	70,00	0,40	130,00	52,00				1.334,15	0,11%
Poliestrè expandit	1,20	0,00	1,50	0,50	0,60	0,20	1,00	0,00	0,00				5,00	0,00%
Pneumàtics	20,00	1.130,85	990,10	319,00	457,65	179,65	775,80	1.016,00	715,00				5.634,05	0,45%
Paper i cartó	1.540,00	2.400,00	3.022,00	2.080,00	4.000,00	1.770,00	3.143,00	2.244,00	1.640,00				21.839,00	1,73%
Envasos de vidre	0,00	0,00	0,00	0,00	0,00	0,00	0,00	0,00	0,00				0,00	0,00%
Envasos lleugers	1.540,00	1.080,00	1.510,00	1.320,00	2.020,00	1.100,00	1.760,00	880,00	1.300,00				12.510,00	0,99%
Residus especials líquids	292,10	164,00	271,60	142,40	72,85	96,35	34,00	56,55	100,60				1.230,45	0,10%
Residus especials sòlids	780,80	1.627,00	774,90	374,25	841,10	711,28	958,85	337,65	1.306,50				7.712,33	0,61%
Residus especials envasos	488,00	116,20	17,70	226,10	146,05	74,70	30,00	115,70	18,45				1.232,90	0,10%
Olis Minerals	195,50	225,10	385,70	53,00	90,15	279,25	431,20	185,20	87,00				1.932,10	0,15%
Oil Vegetal	211,75	36,00	67,40	67,25	32,00	181,80	551,95	231,40	222,80				1.927,95	0,15%
Bateries de Plom	202,20	219,27	205,33	148,40	447,50	513,20	480,65	393,30	205,95				2.813,80	0,22%
Altres bateries	0,00	0,00	0,00	0,00	0,00	0,00	0,00	0,00	2,00				2,00	0,00%
Radiografies / Paper fotogràfic	0,00	0,00	0,00	0,00	0,00	0,00	0,00	0,00	0,00				0,00	0,00%
Piles	21,55	17,15	34,35	14,50	68,13	9,95	13,05	11,60	147,40				337,68	0,03%
Fluorescents i bombetes	209,70	5,25	84,70	15,65	31,85	58,95	36,20	112,20	47,70				602,20	0,05%
Tuberies i Caixes de plàstic	462,60	169,50	280,75	341,30	522,30	378,00	181,00	20,00	109,00				2.464,45	0,20%
CDs, DVDs, vinils i cintes	20,00	38,50	10,00	11,00	33,55	31,50	27,15	2,00	2,25				175,95	0,01%
Palets	0,00	225,00	0,00	0,00	1.000,00	1.699,00	725,00	11,60	500,00				4.160,60	0,33%
Mobiliari de plàstic	113,00	315,00	120,00	398,00	130,00	195,00	90,00	185,20	87,00				1.633,20	0,13%
Extintors	3,00	2,00	1,00	0,00	3,00	2,00	1,00	0,00	5,00				15,00	0,00%
Extintors haló	0,00	0,00	0,00	0,00	0,00	0,00	0,00	0,00	0,00				0,00	0,00%
Botelles de càmping gas	6,00	2,00	10,00	0,00	2,00	8,00	16,00	880,00	4,00				928,00	0,07%
TOTALS	130.332,70	193.981,13	198.988,06	140.677,82	146.088,23	136.526,53	111.552,55	88.803,05	113.638,35	0,00	0,00	0,00	1.260.588,42	100,00%

## SORTIDES A LA DEIXALLERIA DE CAN GUERXO 2017

Mes	Gener	Febrer	Març	Abril	Maig	Juny	Juliol	Agost	Setembre	Octubre	Novembre	Desembre	Total	
Nº Sortides	74	83	104	66	90	84	91	80	86				758	
<b>Tipus de Residu (kg)</b>														
RAEE	29.353,00	10.960,00	13.420,00	21.030,00	18.817,00	21.870,00	28.770,00	24.500,00	17.615,00				186.335,00	15,00%
Voluminosos	23.190,00	24.220,00	32.030,00	38.690,00	33.210,00	22.860,00	20.810,00	20.610,00	23.790,00				239.410,00	19,27%
Runes	60.440,00	91.580,00	75.810,00	76.060,00	53.980,00	66.290,00	31.900,00	16.140,00	33.310,00				505.510,00	40,68%
Poda i jardineria	21.030,00	26.820,00	26.140,00	21.330,00	16.920,00	11.180,00	15.700,00	13.050,00	16.700,00				168.870,00	13,59%
Palmera infectada	0,00	0,00	0,00	0,00	0,00	0,00	0,00	0,00	0,00				0,00	0,00%
Vidre Pla	0,00	6.030,00	0,00	0,00	0,00	0,00	4.510,00	0,00	0,00				10.540,00	0,85%
Ferralla	10.360,00	10.360,00	12.860,00	10.110,00	8.460,00	11.150,00	6.920,00	7.150,00	8.180,00				85.550,00	6,88%
Fusta	0,00	0,00	0,00	0,00	0,00	0,00	0,00	0,00	0,00				0,00	0,00%
Altres residus valoritzables	140,00	250,00	500,00	400,00	360,00	0,00	920,00	0,00	0,00				2.570,00	0,21%
Textil	0,00	0,00	0,00	0,00	0,00	0,00	0,00	0,00	0,00				0,00	0,00%
Poliestrè expandit	1,00	0,00	1,50	0,00	25,00	0,00	0,00	20,00	0,00				47,50	0,00%
Pneumàtics	967,00	920,00	0,00	1.340,00	330,00	150,00	900,00	0,00	760,00				5.367,00	0,43%
Paper i cartó	2.310,00	1.250,00	1.450,00	1.100,00	1.890,00	870,00	1.630,00	1.130,00	880,00				12.510,00	1,01%
Envasos de vidre	0,00	0,00	0,00	110,00	0,00	0,00	0,00	0,00	0,00				110,00	0,01%
Envasos lleugers	770,00	680,00	600,00	760,00	910,00	670,00	920,00	410,00	710,00				6.430,00	0,52%
Residus especials líquids	531,00	134,00	0,00	0,00	60,00	84,00	170,00	114,00	0,00				1.093,00	0,09%
Residus especials sòlids	1.852,60	844,00	281,50	243,00	1.633,00	490,00	655,00	1.216,00	825,00				8.031,30	0,65%
Residus especials envasos	70,00	50,00	30,00	40,00	165,00	60,00	100,00	140,00	100,00				755,00	0,06%
Olis Minerals	130,00	180,00	0,00	60,00	58,00	240,00	150,00	360,00	0,00				1.188,00	0,10%
Oil Vegetal	172,00	317,00	0,00	130,00	56,00	171,00	106,00	478,00	60,00				1.490,00	0,12%
Bateries de Plom	0,00	0,00	0,00	778,00	0,00	840,00	0,00	0,00	0,00				1.618,00	0,13%
Altres bateries	0,00	0,00	0,00	0,00	0,00	0,00	0,00	0,00	0,00				0,00	0,00%
Radiografies / Paper fotogràfic	0,00	0,00	0,00	0,00	0,00	0,00	0,00	0,00	0,00				0,00	0,00%
Piles	0,00	90,00	0,00	0,00	0,00	120,00	0,00	0,00	100,00				310,00	0,02%
Fluorescents i bombetes	200,00	100,00	0,00	0,00	60,00	0,00	47,00	0,00	0,00				407,00	0,03%
Tuberies i Caixes de plàstic	0,00	720,00	480,00	500,00	290,00	510,00	410,00	30,00	360,00				3.300,00	0,27%
CDs, DVDs, vinils i cintes	0,00	0,00	0,00	0,00	0,00	0,00	0,00	0,00	0,00				0,00	0,00%
Palets	0,00	0,00	0,00	0,00	0,00	0,00	0,00	0,00	0,00				0,00	0,00%
Mobiliari de plàstic	0,00	0,00	0,00	0,00	0,00	0,00	0,00	0,00	0,00				0,00	0,00%
Extintors	0,00	24,00	0,00	0,00	0,00	0,00	0,00	0,00	0,00				24,00	0,00%
Extintors haló	0,00	0,00	0,00	0,00	0,00	0,00	0,00	0,00	0,00				0,00	0,00%
Botelles de càmping gas	0,00	0,00	0,00	0,00	0,00	0,00	0,00	0,00	0,00				0,00	0,00%
Material Caritas	0,00	90,00	30,00	0,00	0,00	0,00	0,00	70,00	0,00				190,00	0,02%
Material F.Deixalles	0,00	280,00	300,00	30,00	0,00	0,00	200,00	10,00	60,00				880,00	0,07%
TOTALS	151.516,80	175.899,00	163.933,00	172.711,00	137.214,00	137.555,00	114.829,00	85.498,00	103.450,00	0,00	0,00	0,00	1.242.605,80	100,00%

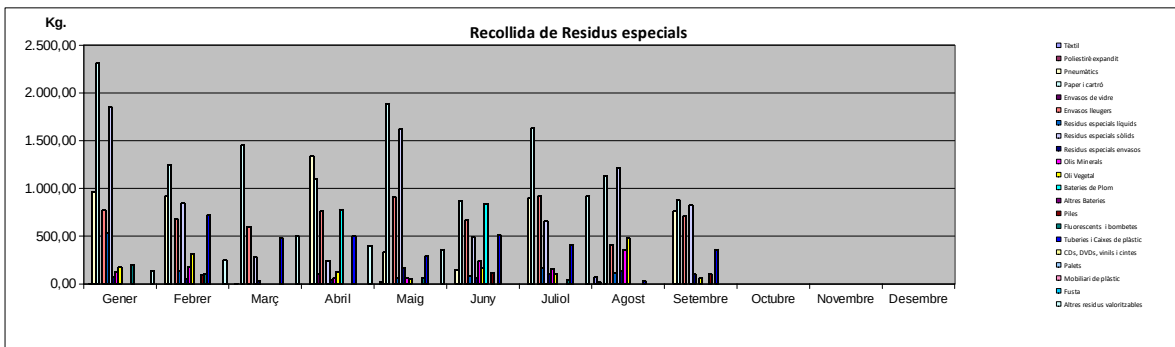



# XARXA DE DEIXALLERIES D'EIVISSA

CA NA PALAVA · CALA DE BOU · CAN GUERXO · CAN SANÇÓ · COR DE JESÚS · SES PAÏSSES

## ENTRADES A LA DEIXALLERIA DE CALA DE BOU 2017

Mes	Gener	Febrer	Març	Abril	Maig	Juny	Juliol	Agost	Setembre	Octubre	Novembre	Desembre	Total	%
Nº Entrades	485	573	855	720	768	716	606	517	582				5822	
Euros total	29,69 €	164,48 €	133,99 €	196,58 €	188,50 €	447,68 €	270,21 €	160,97 €	184,47 €				1.776,57 €	
Tipus de Residu (kg)														%
RAEE	14.484,25	9.021,50	12.278,00	19.306,00	19.030,00	33.349,10	13.765,00	17.031,00	14.350,50				132.515,35	14,77%
Voluminosos	15.297,00	23.614,00	29.358,00	25.387,00	29.888,00	18.986,85	17.364,00	13.545,00	18.315,30				191.755,15	21,38%
Runes	36.874,00	38.752,00	41.937,00	26.254,00	28.641,30	35.909,00	22.558,00	16.671,00	22.260,50				269.856,80	30,09%
Poda i jardineria	11.035,00	11.642,00	23.853,00	17.838,00	20.692,00	21.968,00	12.479,00	8.662,00	14.116,00				142.285,00	15,86%
Palmera infectada	0,00	0,00	0,00	0,00	0,00	0,00	0,00	0,00	0,00				0,00	0,00%
Vidre Pla	240,70	23.614,00	719,00	819,80	546,18	1.119,00	363,00	438,88	503,04				28.363,60	3,16%
Ferralla	4.928,00	7.628,00	14.044,00	13.324,00	11.212,00	9.092,00	6.520,00	4.627,12	6.469,00				77.844,12	8,68%
Fusta	550,00	0,00	200,00	0,00	890,00	130,00	1.370,00	0,00	480,00				3.620,00	0,40%
Altres residus valoritzables	0,00	280,00	5,00	30,50	799,52	115,00	35,00	135,00	680,00				2.080,02	0,23%
Textil	100,00	0,00	71,00	31,00	48,00	139,00	0,00	5,00	55,00				449,00	0,05%
Poliestrè expandit	0,00	0,00	1,81	0,30	2,00	0,50	0,60	0,80	2,00				8,01	0,00%
Pneumàtics	134,00	240,00	668,50	697,00	958,12	579,40	677,90	695,00	429,00				5.078,52	0,57%
Paper i cartó	1.020,00	1.516,00	2.278,00	3.780,00	3.608,00	1.440,00	1.020,00	1.230,00	1.230,00				17.122,00	1,91%
Envasos de vidre	260,00	0,00	1.700,00	0,00	0,00	0,00	0,00	0,00	0,00				1.960,00	0,22%
Envasos lleugers	0,00	440,00	1.002,00	1.300,00	1.540,00	1.200,00	580,00	460,00	374,00				6.896,00	0,77%
Residus especials líquids	23,95	53,00	326,50	951,00	302,50	383,20	70,00	166,24	283,82				2.560,21	0,29%
Residus especials sòlids	1,50	10,00	114,00	707,50	654,06	452,20	448,65	249,74	300,40				2.938,05	0,33%
Residus especials envasos	99,00	0,00	8,00	38,00	11,06	40,00	12,50	68,30	11,50				288,36	0,03%
Olis Minerals	36,15	12,00	116,00	119,00	77,50	246,70	134,00	298,00	320,50				1.359,85	0,15%
Oil Vegetal	63,60	10,00	367,00	75,50	260,00	140,00	191,00	125,00	68,00				1.300,10	0,14%
Bateries de Plom	103,00	166,65	183,00	396,00	252,80	188,00	218,00	200,50	255,72				1.842,67	0,21%
Altres bateries	0,65	6,80	0,00	0,00	0,00	0,00	1,00	0,00	0,00				8,45	0,00%
Radiografies / Paper fotogràfic	0,00	0,00	0,85	0,00	0,00	0,00	0,00	0,00	0,00				0,85	0,00%
Piles	2,00	22,60	9,50	3,00	5,30	17,50	3,50	40,50	15,78				119,68	0,01%
Fluorescents i bombetes	117,60	9,80	6,50	71,00	22,04	5,00	5,70	9,60	1.196,90				1.444,14	0,16%
Tuberries i Caixes de plàstic	10,00	135,00	278,00	282,00	51,00	62,00	154,00	95,00	225,00				1.292,00	0,14%
CDs, DVDs, vinils i cintes	0,00	51,00	3,00	15,00	41,20	10,20	4,00	0,50	39,30				164,20	0,02%
Palets	0,00	100,00	300,00	420,00	180,00	140,00	0,00	100,00	280,00				1.520,00	0,17%
Mobiliari de plàstic	10,00	130,00	70,00	320,00	799,52	376,00	488,00	0,00	0,00				2.193,52	0,24%
Extintors	0,00	0,00	3,00	0,00	3,00	0,00	0,00	1,00	4,00				11,00	0,00%
Extintors halò	0,00	0,00	0,00	0,00	0,00	0,00	0,00	0,00	0,00				0,00	0,00%
Botes de càmping gas	2,00	0,00	6,00	0,00	0,00	0,00	2,00	4,00	0,00				14,00	0,00%
TOTALS	<b>85.390,40</b>	<b>117.354,35</b>	<b>129.885,66</b>	<b>112.165,60</b>	<b>120.515,10</b>	<b>106.088,65</b>	<b>78.464,85</b>	<b>64.859,18</b>	<b>82.165,26</b>	<b>0,00</b>	<b>0,00</b>	<b>0,00</b>	<b>886.891,05</b>	<b>100,00%</b>

## SORTIDES A LA DEIXALLERIA DE CALA DE BOU 2017

Mes	Gener	Febrer	Març	Abril	Maig	Juny	Juliol	Agost	Setembre	Octubre	Novembre	Desembre	Total	% Acum.
Nº Sortides	54	38	87	65	89	72	54	64	85				608	
Tipus de Residu (kg)														% Acum.
RAEE	9.720,00	6.200,00	9.710,00	17.450,00	19.030,00	21.460,00	10.670,00	19.330,00	14.330,00				127.900,00	14,76%
Voluminosos	21.320,00	25.640,00	30.930,00	24.470,00	30.140,00	22.430,00	19.750,00	11.270,00	19.300,00				205.180,00	23,68%
Runes	42.360,00	41.460,00	41.920,00	28.690,00	29.220,00	37.300,00	23.760,00	18.350,00	19.310,00				283.370,00	32,58%
Poda i jardineria	11.530,00	7.480,00	21.150,00	15.364,00	16.590,00	24.400,00	12.170,00	7.140,00	12.010,00				127.834,00	14,75%
Palmera infectada	0,00	0,00	0,00	0,00	0,00	0,00	0,00	0,00	0,00				0,00	0,00%
Vidre Pla	0,00	0,00	5.360,00	0,00	0,00	0,00	4.240,00	0,00	0,00				9.600,00	1,11%
Ferralla	6.840,00	11.920,00	11.590,00	10.010,00	12.250,00	5.410,00	6.970,00	6.280,00	5.980,00				77.250,00	8,91%
Fusta	0,00	0,00	0,00	0,00	0,00	0,00	0,00	0,00	0,00				0,00	0,00%
Altres residus valoritzables	230,00	70,00	0,00	1.070,00	260,00	320,00	0,00	180,00	158,00				2.288,00	0,26%
Textil	0,00	0,00	0,00	0,00	0,00	0,00	0,00	130,00	0,00				130,00	0,02%
Poliestrè expandit	0,00	0,00	2,00	0,00	60,00	140,00	0,00	1,00	2,00				205,00	0,02%
Pneumàtics	710,00	260,00	0,00	1.650,00	0,00	1.362,00	0,00	1.080,00	900,00				5.962,00	0,69%
Paper i cartó	510,00	840,00	1.310,00	1.940,00	1.830,00	790,00	510,00	610,00	855,00				9.195,00	1,06%
Envasos de vidre	0,00	0,00	0,00	0,00	0,00	0,00	0,00	0,00	0,00				0,00	0,00%
Envasos lleugers	220,00	300,00	540,00	740,00	800,00	670,00	290,00	240,00	310,00				4.110,00	0,47%
Residus especials líquids	0,00	95,00	0,00	80,00	140,00	160,00	0,00	120,00	190,00				785,00	0,09%
Residus especials sòlids	720,00	80,00	360,00	0,00	650,00	960,00	160,00	858,00	1.508,00				5.296,00	0,61%
Residus especials envasos	80,00	70,00	0,00	0,00	120,00	190,00	0,00	212,00	190,00				862,00	0,10%
Olis Minerals	50,00	0,00	190,00	160,00	0,00	380,00	0,00	420,00	190,00				1.390,00	0,16%
Oil Vegetal	60,00	60,00	420,00	60,00	110,00	90,00	0,00	330,00	180,00				1.310,00	0,15%
Bateries de Plom	0,00	0,00	0,00	0,00	0,00	1.180,00	0,00	0,00	830,00				2.010,00	0,23%
Altres bateries	0,00	0,00	0,00	0,00	0,00	0,00	0,00	0,00	0,00				0,00	0,00%
Radiografies / Paper fotogràfic	0,00	0,00	0,00	0,00	0,00	0,00	0,00	0,00	0,00				0,00	0,00%
Piles	0,00	0,00	0,00	0,00	100,00	0,00	0,00	0,00	110,00				210,00	0,02%
Fluorescents i bombetes	0,00	0,00	80,00	0,00	0,00	0,00	0,00	0,00	0,00				80,00	0,01%
Tuberries i Caixes de plàstic	0,00	60,00	780,00	540,00	0,00	340,00	0,00	10,00	0,00				1.730,00	0,20%
CDs, DVDs, vinils i cintes	0,00	0,00	60,00	0,00	0,00	0,00	0,00	0,00	0,00				60,00	0,01%
Palets	0,00	0,00	0,00	0,00	0,00	0,00	0,00	0,00	0,00				0,00	0,00%
Mobiliari de plàstic	30,00	0,00	0,00	0,00	0,00	30,00	0,00	0,00	0,00				60,00	0,01%
Extintors	0,00	0,00	0,00	0,00	0,00	17,00	0,00	0,00	0,00				17,00	0,00%
Extintors halò	0,00	0,00	0,00	0,00	0,00	0,00	0,00	0,00	0,00				0,00	0,00%
Botes de càmping gas	0,00	0,00	0,00	0,00	0,00	0,00	0,00	0,00	0,00				0,00	0,00%
Material F. Deixalles	30,00	0,00	130,00	0,00	160,00	70,00	0,00	130,00	0,00				510,00	0,06%
Material F. Deixalles	0,00	0,00	0,00	40,00	0,00	0,00	100,00	50,00	90,00				280,00	0,03%
TOTALS	<b>94.380,00</b>	<b>94.535,00</b>	<b>124.402,00</b>	<b>102.224,00</b>	<b>111.300,00</b>	<b>117.629,00</b>	<b>78.520,00</b>	<b>66.561,00</b>	<b>76.283,00</b>	<b>0,00</b>	<b>0,00</b>	<b>0,00</b>	<b>866.624,00</b>	<b>100,00%</b>

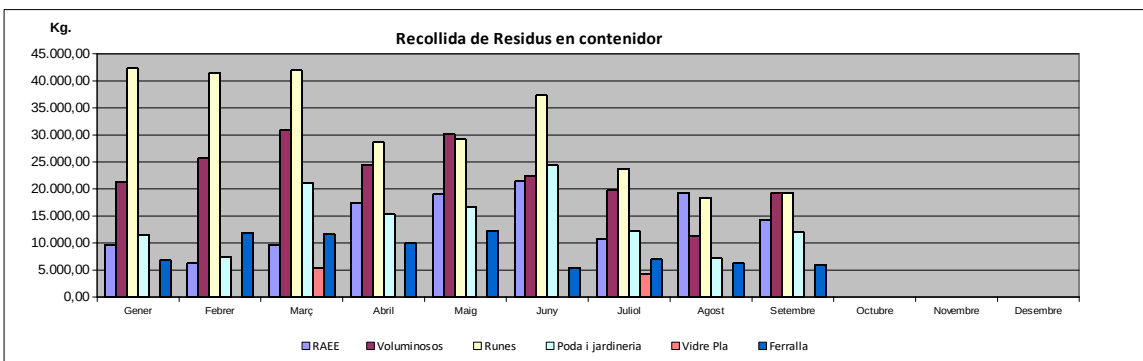
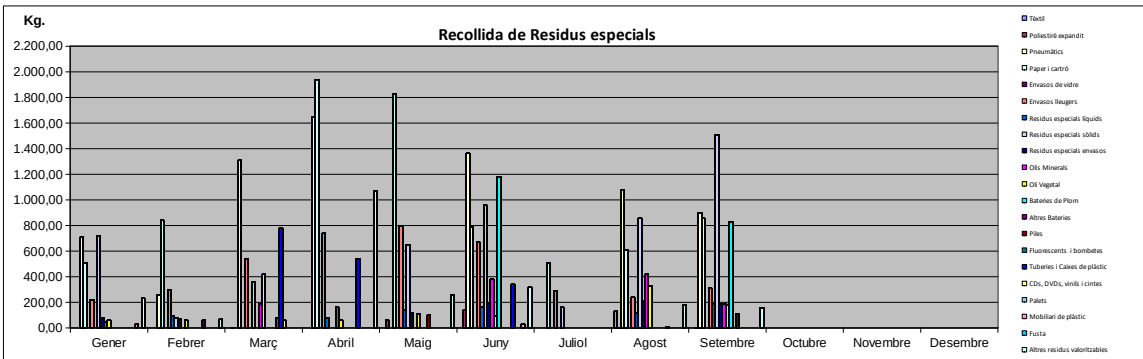



# XARXA DE DEIXALLERIES D'EIVISSA

CA NA PALAVA · CALA DE BOU · CAN GUERXO · CAN SANÇÓ · COR DE JESÚS · SES PAÏSSES

## ENTRADES A LA DEIXALLERIA DE CA NA PALAVA 2017

Mes	Gener	Febrer	Març	Abril	Maig	Juny	Juliol	Agost	Setembre	Octubre	Novembre	Desembre	Total	%
Nº Entrades	311	379	382	346	374	344	358	259	301				3054	
Euros total	68,46 €	566,94 €	195,69 €	216,83 €	248,32 €	303,66 €	331,68 €	259,80 €	399,63 €				2.591,01 €	
<b>Tipus de Residu (kg)</b>														
RAEE	4.816,35	23,15	4.349,70	4.509,05	3.480,00	3.717,85	4.950,40	5.843,00	6.273,00				37.962,50	9,58%
Voluminosos	14.318,00	21.218,00	12.553,45	12.915,20	12.809,20	9.113,00	85,32	8.514,00	15.428,00				107.054,17	27,02%
Runes	10.865,00	23.520,00	14.435,00	21.469,00	14.013,00	9.595,00	5.690,00	2.561,00	13.296,00				115.444,00	29,14%
Podas i jardineria	4.691,00	6.095,00	8.830,00	6.850,00	7.938,00	6.870,00	7.299,00	4.434,00	8.450,00				61.457,00	15,51%
Palmera infectada	0,00	0,00	0,00	0,00	0,00	0,00	0,00	0,00	0,00				0,00	0,00%
Vidre Pla	204,20	0,00	285,00	664,70	816,60	725,00	567,00	103,00	375,00				3.740,50	0,94%
Ferralla	3.808,00	1.608,70	1.593,00	2.450,00	2.837,20	2.958,00	3.590,50	1.287,00	2.785,00				22.917,40	5,79%
Fusta	0,00	690,00	311,00	2.970,00	6.062,00	7.025,00	4.961,00	1.150,00	370,00				23.539,00	5,94%
Altres residus valoritzables	201,00	32,40	260,00	49,20	467,00	1.025,00	34,00	212,35	21,00				2.301,95	0,58%
Textil	10,00	10,00	0,00	0,00	0,00	30,00	0,00	0,00	35,00				85,00	0,02%
Poliestrè expandit	0,00	0,00	0,20	0,00	0,50	0,50	0,00	0,00	0,00				1,20	0,00%
Pneumàtics	40,00	201,80	306,50	133,00	35,00	52,10	236,50	93,00	203,00				1.300,50	0,33%
Paper i cartó	1.420,00	832,00	1.080,00	500,00	690,00	394,00	586,00	320,00	154,00				5.976,00	1,51%
Envasos de vidre	0,00	0,00	0,00	0,00	0,00	0,00	0,00	1.287,00	0,00				1.287,00	0,32%
Envasos lleugers	580,00	264,00	658,00	620,00	414,00	328,00	230,00	160,00	30,00				3.284,00	0,83%
Residus especials líquids	45,00	53,80	66,00	1,00	55,65	39,00	59,20	2,70	48,80				371,15	0,09%
Residus especials sòlids	232,10	602,10	390,00	317,45	138,00	443,10	242,55	280,00	597,00				3.242,30	0,82%
Residus especials envasos	24,70	1,35	63,30	34,50	105,60	44,50	41,65	20,00	107,00				442,60	0,11%
Olis Minerals	7,70	102,10	40,00	54,80	85,95	16,05	68,10	0,00	212,00				586,70	0,15%
Oil Vegetal	0,00	130,00	297,00	23,00	35,00	5,00	0,00	0,00	0,00				490,00	0,12%
Bateries de Plom	10,00	22,00	37,50	94,30	123,05	20,00	76,25	61,55	62,75				506,40	0,13%
Altres bateries	4,10	0,00	0,00	0,00	12,85	0,00	13,00	0,00	0,00				29,95	0,01%
Radiografies / Paper fotogràfic	0,00	0,00	0,00	0,00	0,00	0,00	0,00	0,00	0,00				0,00	0,00%
Piles	12,50	1,02	26,20	24,50	71,00	0,00	0,00	0,50	2,00				137,82	0,03%
Fluorescents i bombetes	16,60	39,80	7,03	7,00	23,80	24,65	3,00	0,45	25,00				147,33	0,04%
Tuberries i Caixes de plàstic	97,00	468,00	72,20	159,00	79,00	116,00	197,00	120,00	375,00				1.683,20	0,42%
CDs, DVDs, vinils i cintes	10,00	0,00	20,00	0,00	7,35	3,00	21,00	12,00	0,00				73,35	0,02%
Palets	250,00	340,00	350,00	340,00	41,00	330,00	240,00	20,00	80,00				1.991,00	0,50%
Mobiliari de plàstic	1,00	10,00	10,00	0,00	50,00	0,00	15,50	0,00	0,00				86,50	0,02%
Extintors	0,00	1,00	0,00	0,00	0,00	0,00	2,00	0,00	0,00				3,00	0,00%
Extintors haló	0,00	0,00	0,00	0,00	0,00	0,00	0,00	0,00	0,00				0,00	0,00%
Botelles de càmping gas	0,00	0,00	0,00	0,00	0,00	0,00	0,00	0,00	0,00				0,00	0,00%
<b>TOTALS</b>	<b>41.664,25</b>	<b>56.266,22</b>	<b>46.041,08</b>	<b>54.185,70</b>	<b>50.489,75</b>	<b>42.874,75</b>	<b>29.208,97</b>	<b>26.481,65</b>	<b>48.929,55</b>	<b>0,00</b>	<b>0,00</b>	<b>0,00</b>	<b>386.141,92</b>	<b>100,00%</b>

## SORTIDES A LA DEIXALLERIA DE CA NA PALAVA 2017

Mes	Gener	Febrer	Març	Abril	Maig	Juny	Juliol	Agost	Setembre	Octubre	Novembre	Desembre	Total	% Acum.
Nº Sortides	43	48	42	40	46	45	30	41	56				391	
<b>Tipus de Residu (kg)</b>														
RAEE	2.935,00	2.670,00	7.480,00	2.970,00	3.480,00	7.330,00	0,00	13.200,00	6.760,00				46.825,00	10,52%
Voluminosos	14.810,00	21.980,00	12.860,00	18.820,00	17.560,00	16.580,00	20.190,00	15.750,00	26.540,00				165.090,00	37,10%
Runes	11.970,00	1.400,00	22.290,00	21.300,00	16.560,00	16.470,00	5.610,00	5.180,00	12.180,00				112.960,00	25,39%
Podas i jardineria	6.540,00	4.470,00	7.688,00	4.350,00	4.760,00	4.530,00	8.570,00	3.890,00	9.160,00				53.958,00	12,13%
Palmera infectada	0,00	0,00	0,00	0,00	0,00	0,00	0,00	0,00	0,00				0,00	0,00%
Vidre Pla	4.500,00	0,00	0,00	0,00	0,00	0,00	0,00	0,00	5.990,00				10.490,00	2,36%
Ferralla	2.060,00	1.910,00	1.780,00	3.300,00	4.580,00	5.122,00	1.720,00	3.360,00	5.440,00				29.271,00	6,58%
Fusta	0,00	0,00	0,00	0,00	0,00	0,00	0,00	0,00	0,00				0,00	0,00%
Altres residus valoritzables	620,00	60,00	0,00	0,00	0,00	280,00	0,00	0,00	130,00				1.090,00	0,24%
Textil	0,00	0,00	0,00	0,00	0,00	0,00	0,00	80,00	0,00				80,00	0,02%
Poliestrè expandit	10,00	30,00	0,00	2,00	60,00	0,00	0,00	0,00	0,00				102,00	0,02%
Pneumàtics	160,00	270,00	0,00	940,00	0,00	0,00	0,00	0,00	960,00				2.330,00	0,52%
Paper i cartó	800,00	500,00	690,00	600,00	430,00	520,00	740,00	770,00	280,00				5.330,00	1,20%
Envasos de vidre	0,00	0,00	0,00	0,00	0,00	0,00	0,00	0,00	0,00				0,00	0,00%
Envasos lleugers	520,00	300,00	370,00	380,00	370,00	390,00	300,00	320,00	230,00				3.180,00	0,71%
Residus especials líquids	30,00	255,00	0,00	0,00	70,00	130,00	0,00	0,00	390,00				875,00	0,20%
Residus especials sòlids	300,00	1.170,00	0,00	458,00	825,00	993,00	0,00	96,00	1.124,00				4.965,00	1,12%
Residus especials envasos	100,00	460,00	0,00	0,00	160,00	130,00	0,00	270,00	507,00				1.627,00	0,37%
Olis Minerals	70,00	160,00	0,00	160,00	0,00	210,00	0,00	0,00	595,00				1.195,00	0,27%
Oil Vegetal	0,00	140,00	200,00	0,00	0,00	0,00	0,00	0,00	190,00				530,00	0,12%
Bateries de Plom	0,00	620,00	0,00	0,00	0,00	0,00	0,00	0,00	0,00				620,00	0,14%
Altres bateries	0,00	0,00	0,00	0,00	0,00	0,00	0,00	0,00	0,00				0,00	0,00%
Radiografies / Paper fotogràfic	0,00	0,00	0,00	0,00	0,00	0,00	0,00	0,00	0,00				0,00	0,00%
Piles	100,00	100,00	0,00	0,00	100,00	0,00	0,00	0,00	0,00				300,00	0,07%
Fluorescents i bombetes	170,00	0,00	0,00	0,00	0,00	0,00	0,00	0,00	0,00				170,00	0,04%
Tuberries i Caixes de plàstic	112,00	310,00	400,00	0,00	710,00	0,00	0,00	0,00	710,00				2.242,00	0,50%
CDs, DVDs, vinils i cintes	0,00	30,00	0,00	0,00	0,00	0,00	0,00	0,00	70,00				180,00	0,04%
Palets	0,00	320,00	0,00	580,00	0,00	0,00	0,00	0,00	0,00				900,00	0,20%
Mobiliari de plàstic	0,00	0,00	0,00	0,00	0,00	0,00	0,00	0,00	0,00				0,00	0,00%
Extintors	0,00	2,00	0,00	0,00	0,00	0,00	0,00	0,00	0,00				2,00	0,00%
Extintors haló	0,00	0,00	0,00	0,00	0,00	0,00	0,00	0,00	0,00				0,00	0,00%
Botelles de càmping gas	0,00	0,00	0,00	0,00	0,00	0,00	0,00	0,00	0,00				0,00	0,00%
Material Caritas	0,00	0,00	20,00	0,00	0,00	0,00	0,00	80,00	0,00				100,00	0,02%
Material F.Deixalles	0,00	0,00	570,00	0,00	0,00	0,00	0,00	0,00	0,00				570,00	0,13%
<b>TOTALS</b>	<b>45.827,00</b>	<b>37.217,00</b>	<b>56.266,22</b>	<b>53.860,00</b>	<b>49.665,00</b>	<b>52.684,00</b>	<b>37.130,00</b>	<b>42.916,00</b>	<b>71.256,00</b>	<b>0,00</b>	<b>0,00</b>	<b>0,00</b>	<b>444.983,00</b>	<b>100,00%</b>

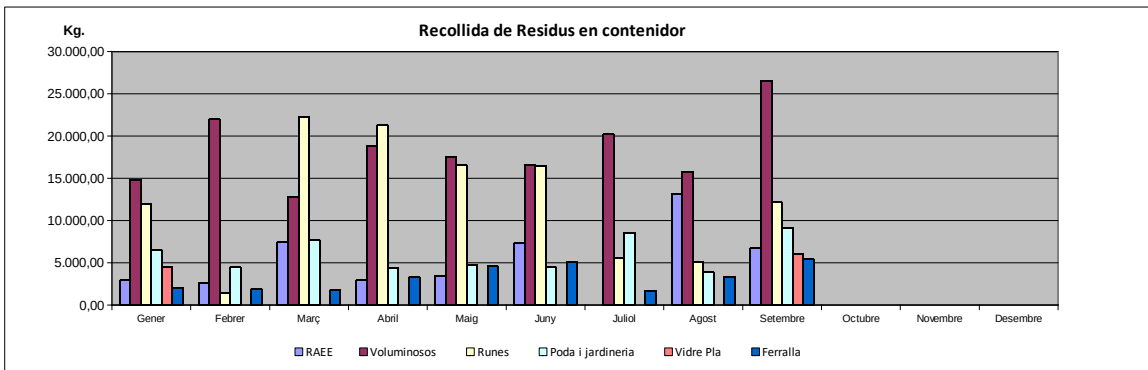
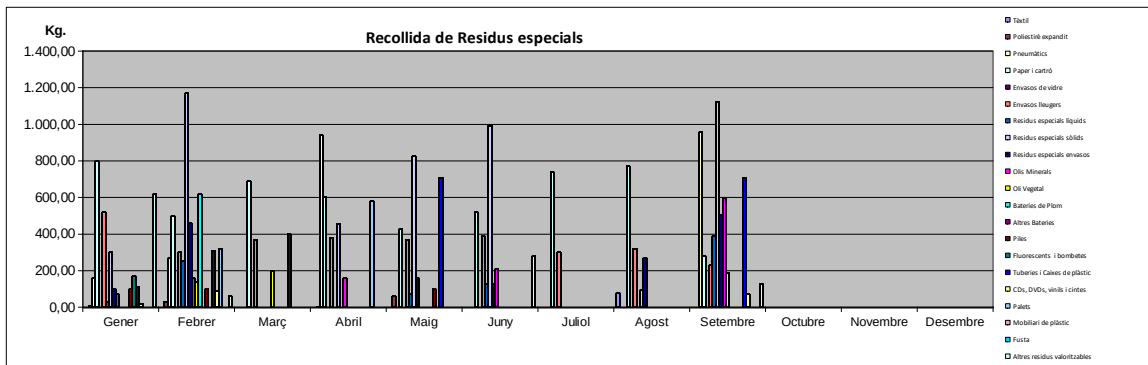



# XARXA DE DEIXALLERIES D'EIVISSA

CA NA PALAVA · CALA DE BOU · CAN GUERXO · CAN SANÇÓ · COR DE JESÚS · SES PAÏSSES

## ENTRADES A LA DEIXALLERIA DE CAN SANSÓ 2017

Mes	Gener	Febrer	Març	Abril	Maig	Juny	Juliol	Agost	Setembre	Octubre	Novembre	Desembre	Total	
Nº Entrades	676	811	888	809	832	853	787	743	734				7133	
Euros total	404,47 €	491,92 €	408,18 €	306,37 €	596,81 €	603,20 €	384,02 €	509,78 €	422,44 €				4.127,19 €	
<b>Tipus de Residu (kg)</b>														
													%	
RAEE	8.599,55	9.888,15	9.792,75	12.890,55	5.845,00	17.455,75	14.627,43	17.003,80	15.316,05				111.779,03	13,79%
Voluminosos	20.516,05	23.945,00	25.514,10	20.248,60	22.985,90	20.505,00	17.818,25	15.254,14	16.047,65				181.834,69	22,43%
Runes	49.994,00	50.542,00	48.819,00	41.347,85	27.900,00	27.423,30	17.378,35	13.719,20	27.307,00				304.430,70	37,56%
Podà i jardineria	6.290,00	16.875,00	18.349,00	11.859,00	13.205,00	11.541,00	11.668,00	10.050,00	10.144,40				109.981,40	13,57%
Palmera infectada	0,00	0,00	0,00	0,00	0,00	0,00	0,00	0,00	0,00				0,00	0,00%
Vidre Pla	685,00	543,85	1.007,60	709,95	1.070,30	459,25	1.067,85	444,80	286,55				6.275,15	0,77%
Ferralla	5.151,20	5.854,35	8.770,20	5.734,05	6.450,10	6.185,70	4.695,85	4.706,02	6.473,10				54.020,57	6,66%
Fusta	200,00	1.570,00	6.070,00	390,00	220,00	25,00	0,00	15,00	0,00				8.490,00	1,05%
Altres residus valoritzables	188,50	286,00	210,00	143,35	185,20	525,10	72,40	121,30	116,00				1.847,85	0,23%
Textil	66,20	30,50	5,00	114,00	69,50	146,75	97,60	136,70	123,45				789,70	0,10%
Poliestrè expandit	0,85	0,10	1,00	0,02	0,02	2,59	0,00	0,40	0,00				5,96	0,00%
Pneumàtics	457,20	489,30	786,15	337,15	824,75	507,50	319,60	323,95	521,30				4.566,90	0,56%
Paper i cartó	4,00	0,00	40,00	0,00	2,00	60,00	2,00	4.706,02	0,00				4.814,02	0,59%
Envasos de vidre	0,00	0,00	0,00	0,00	0,00	0,00	0,00	0,00	0,00				0,00	0,00%
Envasos lleugers	2,40	0,00	36,00	0,00	2,00	100,00	48,00	4,00	0,00				192,40	0,02%
Residus especials líquids	144,00	162,55	229,60	186,35	72,00	376,16	60,50	99,00	37,20				1.367,36	0,17%
Residus especials sòlids	449,60	640,60	119,15	274,60	126,80	548,70	390,93	433,25	366,35				3.349,98	0,41%
Residus especials envasos	24,50	80,70	0,00	20,60	60,00	36,70	188,20	212,65	199,30				822,65	0,10%
Olis Minerals	217,25	96,60	111,35	60,20	130,00	77,80	167,70	96,61	397,30				1.354,81	0,17%
Oil Vegetal	91,45	4,40	3,85	110,35	13,15	34,15	12,75	73,55	76,60				420,25	0,05%
Bateries de Plom	199,20	105,35	136,10	167,65	279,65	406,05	123,35	456,70	124,40				2.000,45	0,25%
Altres bateries	0,00	0,00	0,80	0,00	0,20	0,00	0,00	0,00	0,00				1,00	0,00%
Radiografies / Paper fotogràfic	0,35	0,00	0,00	0,00	0,00	0,00	0,00	0,00	0,00				0,35	0,00%
Piles	22,20	91,10	71,65	28,30	65,70	37,30	17,22	111,62	8,25				453,34	0,06%
Fluorescents i bombetes	53,45	104,20	25,00	32,05	18,70	13,50	0,00	11,20	5,50				263,60	0,03%
Tuberies i Caixes de plàstic	150,80	404,70	566,20	392,05	159,80	285,10	299,20	664,40	103,90				3.026,15	0,37%
CDs, DVDs, vinils i cintes	32,30	28,05	37,05	28,05	17,75	15,95	20,87	45,10	47,70				272,82	0,03%
Palets	80,00	133,50	920,00	343,50	1.155,00	1.613,00	770,00	580,00	70,00				5.665,00	0,70%
Mobiliari de plàstic	250,00	172,00	205,00	178,00	415,50	203,00	316,00	522,10	298,00				2.559,60	0,32%
Extintors	2,00	1,00	0,00	0,00	0,00	0,00	0,00	0,00	0,00				3,00	0,00%
Extintors haló	0,00	0,00	0,00	0,00	0,00	0,00	0,00	0,00	0,00				0,00	0,00%
Botelles de càmping gas	0,00	0,00	0,00	0,00	0,00	0,00	0,00	0,00	0,00				0,00	0,00%
<b>TOTALS</b>	<b>94.232,05</b>	<b>111.049,00</b>	<b>121.826,55</b>	<b>95.597,20</b>	<b>5.845,00</b>	<b>88.584,35</b>	<b>70.164,05</b>	<b>69.791,51</b>	<b>78.070,00</b>	<b>0,00</b>	<b>0,00</b>	<b>0,00</b>	<b>810.588,73</b>	<b>100,00%</b>

## SORTIDES A LA DEIXALLERIA DE CAN SANSÓ 2017

Mes	Gener	Febrer	Març	Abril	Maig	Juny	Juliol	Agost	Setembre	Octubre	Novembre	Desembre	Total	
Nº Sortides	53	66	43	38	40	41	45	45	39				410	
<b>Tipus de Residu (kg)</b>														
													% Acum.	
RAEE	10.290,00	16.330,00	1.820,00	19.220,00	5.845,00	16.610,00	21.530,00	18.140,00	12.759,00				122.544,00	14,64%
Voluminosos	20.590,00	24.950,00	28.450,00	17.420,00	26.900,00	21.840,00	20.010,00	15.190,00	19.940,00				195.290,00	23,33%
Runes	53.800,00	52.390,00	51.270,00	37.630,00	34.120,00	28.700,00	17.120,00	17.010,00	28.210,00				320.250,00	38,26%
Podà i jardineria	3.310,00	18.390,00	26.140,00	10.320,00	7.200,00	8.710,00	12.470,00	8.430,00	10.660,00				105.830,00	12,62%
Palmera infectada	0,00	0,00	0,00	0,00	0,00	0,00	0,00	0,00	0,00				0,00	0,00%
Vidre Pla	4.840,00	0,00	0,00	0,00	4.780,00	0,00	0,00	0,00	0,00				9.620,00	1,15%
Ferralla	4.620,00	8.220,00	11.670,00	5.560,00	9.930,00	4.610,00	6.540,00	4.540,00	8.660,00				64.350,00	7,69%
Fusta	0,00	0,00	0,00	0,00	0,00	0,00	0,00	0,00	300,00				300,00	0,04%
Altres residus valoritzables	170,00	480,00	75,00	290,00	0,00	0,00	0,00	0,00	190,00				1.205,00	0,14%
Textil	0,00	0,00	0,00	0,00	0,00	0,00	0,00	0,00	0,00				0,00	0,00%
Poliestrè expandit	1,00	15,00	0,00	1,00	1,00	2,00	0,00	2,50	0,00				22,50	0,00%
Pneumàtics	943,00	250,00	0,00	1.420,00	0,00	1.340,00	0,00	0,00	610,00				4.563,00	0,55%
Paper i cartó	0,00	0,00	0,00	0,00	0,00	30,00	0,00	0,00	0,00				30,00	0,00%
Envasos de vidre	0,00	0,00	0,00	0,00	0,00	0,00	0,00	0,00	0,00				0,00	0,00%
Envasos lleugers	0,00	0,00	0,00	0,00	0,00	50,00	0,00	0,00	0,00				50,00	0,01%
Residus especials líquids	320,00	224,00	0,00	0,00	0,00	189,50	130,00	28,00	20,00				911,50	0,11%
Residus especials sòlids	855,00	884,00	0,00	30,00	0,00	1.205,00	30,00	492,40	90,00				3.577,40	0,43%
Residus especials envasos	20,00	90,00	0,00	40,00	130,00	30,00	282,00	610,00	210,00				1.412,00	0,17%
Olis Minerals	270,00	160,00	0,00	0,00	0,00	525,00	240,00	120,00	120,00				1.435,00	0,17%
Oil Vegetal	62,50	110,00	0,00	0,00	0,00	0,00	60,00	0,00	0,00				232,50	0,03%
Bateries de Plom	0,00	0,00	0,00	0,00	0,00	1.100,00	0,00	0,00	0,00				1.100,00	0,13%
Altres bateries	0,00	0,00	0,00	0,00	0,00	0,00	0,00	0,00	0,00				0,00	0,00%
Radiografies / Paper fotogràfic	0,00	0,00	0,00	0,00	0,00	0,00	0,00	0,00	0,00				0,00	0,00%
Piles	0,00	0,00	0,00	0,00	0,00	40,00	100,00	0,00	110,00				250,00	0,03%
Fluorescents i bombetes	0,00	0,00	0,00	0,00	0,00	200,00	0,00	0,00	0,00				200,00	0,02%
Tuberies i Caixes de plàstic	60,00	775,00	0,00	740,00	0,00	60,00	0,00	210,00	800,00				2.645,00	0,32%
CDs, DVDs, vinils i cintes	0,00	0,00	0,00	0,00	0,00	0,00	0,00	0,00	0,00				0,00	0,00%
Palets	0,00	0,00	0,00	580,00	0,00	270,00	0,00	0,00	0,00				850,00	0,10%
Mobiliari de plàstic	27,00	20,00	0,00	0,00	0,00	0,00	360,00	0,00	0,00				407,00	0,05%
Extintors	6,00	2,00	0,00	0,00	0,00	2,00	0,00	0,00	0,00				10,00	0,00%
Extintors haló	0,00	0,00	0,00	0,00	0,00	0,00	0,00	0,00	0,00				0,00	0,00%
Botelles de càmping gas	0,00	0,00	0,00	0,00	0,00	0,00	0,00	0,00	0,00				0,00	0,00%
Material Caritas	0,00	110,00	30,00	0,00	340,00	0,00	170,00	130,00	120,00				900,00	0,11%
Material F.Deixalles	0,00	280,00	0,00	280,00	0,00	150,00	0,00	0,00	0,00				710,00	0,08%
<b>TOTALS</b>	<b>100.185,50</b>	<b>123.730,00</b>	<b>119.455,00</b>	<b>93.531,00</b>	<b>89.246,00</b>	<b>85.663,50</b>	<b>79.032,00</b>	<b>65.352,90</b>	<b>82.499,00</b>	<b>0,00</b>	<b>0,00</b>	<b>0,00</b>	<b>837.084,90</b>	<b>100,00%</b>

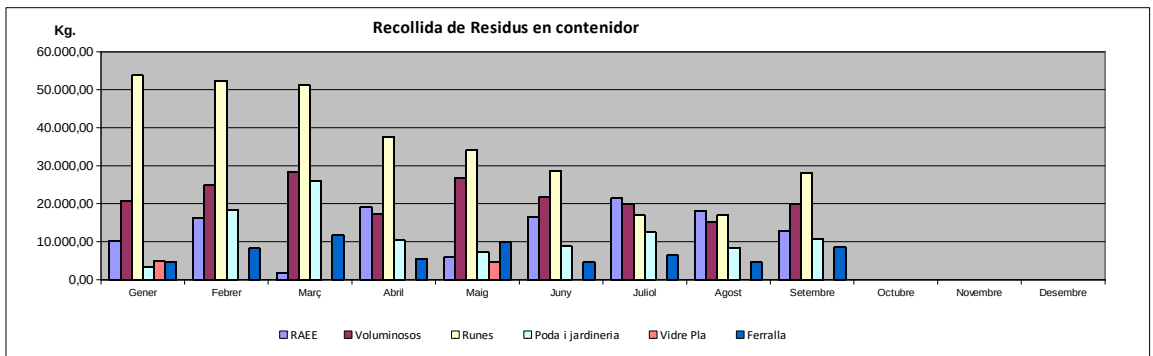
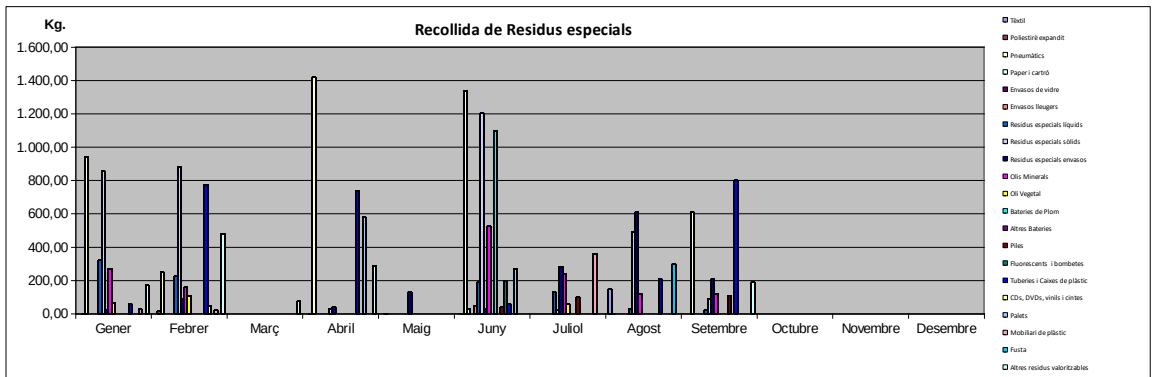



# XARXA DE DEIXALLERIES D'EIVISSA

CA NA PALAVA · CALA DE BOU · CAN GUERXO · CAN SANÇÓ · COR DE JESÚS · SES PAÏSSES

## ENTRADES A LA DEIXALLERIA DE SES PAÏSSES 2017

Mes	Gener	Febrer	Març	Abril	Maij	Juny	Juliol	Agost	Setembre	Octubre	Novembre	Desembre	Total	%
Nº Entrades	277	484	526	424	451	396	407	311	369				3645	
Euros total	11,19 €	157,53 €	174,70 €	295,48 €	100,48 €	85,82 €	273,51 €	142,85 €	243,62 €				1.485,18 €	
Tipus de Residu (kg)														
RAEE	12.694,45	11.906,30	16.632,40	11.756,85	24.500,00	32.636,00	17.634,15	12.527,65	16.791,50				157.079,30	22,42%
Voluminosos	14.908,00	14.874,00	16.035,00	17.554,40	15.813,00	9.179,50	10.176,35	6.971,00	9.377,00				114.898,25	16,40%
Runes	32.347,00	50.455,00	55.491,00	27.650,00	26.405,00	32.636,00	29.620,00	12.207,00	13.591,00				280.402,00	40,02%
Poda i jardineria	3.590,00	8.500,00	5.670,00	6.068,00	7.250,00	4.767,00	2.490,00	3.295,00	4.960,00				46.590,00	6,65%
Palmera infectada	0,00	0,00	0,00	0,00	0,00	0,00	0,00	0,00	0,00				0,00	0,00%
Vidre Pla	326,70	214,95	502,30	877,10	169,80	365,20	393,00	257,95	1.060,70				4.167,70	0,59%
Ferralla	4.745,40	6.200,50	3.319,50	4.517,00	6.562,00	6.781,00	5.671,85	4.277,00	4.673,00				46.747,25	6,67%
Fusta	1.380,00	2.750,00	2.200,00	1.710,00	1.620,00	3.660,00	3.886,00	2.160,00	1.270,00				20.636,00	2,95%
Altres residus valoritzables	0,00	10,00	106,50	38,40	53,00	58,00	102,45	130,00	8,00				506,35	0,07%
Textil	210,00	100,00	21,00	0,00	25,00	0,00	22,50	0,00	0,00				378,50	0,05%
Poliestrè expandit	0,90	0,00	1,00	0,10	1,00	0,30	0,10	0,70	0,00				4,10	0,00%
Pneumàtics	1.218,00	719,55	798,50	421,50	694,40	516,00	1.127,70	537,80	986,70				7.020,15	1,00%
Paper i cartó	820,00	1.102,00	614,00	1.300,00	2.340,00	580,00	1.260,00	710,00	1.022,00				9.748,00	1,39%
Envasos de vidre	0,00	0,00	760,00	0,00	0,00	0,00	0,00	0,00	6,40				766,40	0,11%
Envasos lleugers	720,00	80,00	496,00	112,00	150,00	320,00	375,90	726,00	512,00				3.491,90	0,50%
Residus especials líquids	2,00	0,00	65,00	90,00	74,00	28,00	1,00	47,50	20,70				328,20	0,05%
Residus especials sòlids	171,55	270,85	236,00	491,10	177,25	136,70	249,05	90,50	445,85				2.288,85	0,32%
Residus especials envasos	10,00	7,00	0,00	16,00	28,00	5,00	65,00	59,65	155,00				345,65	0,05%
Olis Minerals	123,00	32,00	114,80	104,00	33,70	42,00	65,90	45,00	15,65				576,05	0,08%
Oil Vegetal	15,00	16,00	9,50	1,50	15,00	6,00	1,00	6,51	4,80				75,31	0,01%
Bateries de Plom	90,00	84,20	95,00	63,00	72,65	25,00	23,00	85,00	118,50				657,35	0,09%
Altres bateries	0,00	0,00	0,00	0,55	0,00	0,00	0,00	59,65	0,00				60,20	0,01%
Radiografies / Paper fotogràfic	0,00	0,00	0,00	0,00	0,00	0,00	0,00	0,00	0,00				0,00	0,00%
Piles	3,50	4,10	8,15	31,85	42,25	7,65	29,20	19,10	6,30				152,10	0,02%
Fluorescents i bombetes	12,00	14,00	23,35	20,70	7,50	99,60	0,00	5,35	9,55				192,05	0,03%
Tuberries i Caixes de plàstic	104,00	197,00	125,00	49,00	150,00	75,00	98,00	0,00	123,00				921,00	0,13%
CDs, DVDs, vinils i cintes	12,50	13,75	10,80	0,00	2,00	45,00	4,70	32,00	29,25				150,00	0,02%
Palets	0,00	170,00	25,00	100,00	110,00	0,00	70,00	160,00	0,00				635,00	0,09%
Mobiliari de plàstic	160,30	287,00	45,00	100,00	100,00	560,00	165,00	90,00	242,00				1.749,30	0,25%
Extintors	0,00	3,00	2,00	1,00	4,00	0,00	3,00	2,00	1,00				16,00	0,00%
Extintors haló	0,00	0,00	0,00	0,00	0,00	0,00	0,00	0,00	0,00				0,00	0,00%
Botelles de càmping gas	0,00	0,00	0,00	0,00	0,00	2,00	6,00	10,00	4,00				22,00	0,00%
TOTALS	<b>73.664,30</b>	<b>98.011,20</b>	<b>103.407,80</b>	<b>73.074,05</b>	<b>86.409,55</b>	<b>92.530,95</b>	<b>73.540,85</b>	<b>44.512,36</b>	<b>55.433,90</b>	<b>0,00</b>	<b>0,00</b>	<b>0,00</b>	<b>700.584,96</b>	<b>100,00%</b>

## Sortides A LA DEIXALLERIA DE SES PAÏSSES 2017

Mes	Gener	Febrer	Març	Abril	Maij	Juny	Juliol	Agost	Setembre	Octubre	Novembre	Desembre	Total	% Acum.
Nº Sortides	42	63	45	32	55	48	42	31	32				390	
Tipus de Residu (kg)														
RAEE	20.340,00	13.600,00	10.110,00	15.080,00	24.500,00	19.370,00	13.790,00	14.010,00	15.400,00				146.200,00	21,39%
Voluminosos	17.270,00	17.440,00	17.030,00	13.420,00	20.880,00	12.030,00	15.120,00	8.970,00	10.180,00				132.340,00	19,37%
Runes	28.830,00	52.680,00	52.370,00	23.010,00	24.490,00	30.890,00	30.320,00	12.010,00	16.100,00				270.700,00	39,61%
Poda i jardineria	4.310,00	6.700,00	8.310,00	4.760,00	6.370,00	2.780,00	3.710,00	2.220,00	5.150,00				44.310,00	6,48%
Palmera infectada	0,00	0,00	0,00	0,00	0,00	0,00	0,00	0,00	0,00				0,00	0,00%
Vidre Pla	3.700,00	0,00	0,00	0,00	0,00	0,00	0,00	0,00	4.800,00				8.500,00	1,24%
Ferralla	5.710,00	6.690,00	5.100,00	5.250,00	9.230,00	10.060,00	6.790,00	4.210,00	5.860,00				58.900,00	8,62%
Fusta	0,00	0,00	0,00	0,00	0,00	0,00	0,00	0,00	0,00				0,00	0,00%
Altres residus valoritzables	0,00	630,00	0,00	1.668,00	240,00	0,00	260,00	0,00	400,00				3.198,00	0,47%
Textil	0,00	0,00	0,00	0,00	0,00	0,00	0,00	0,00	0,00				0,00	0,01%
Poliestrè expandit	0,00	150,00	15,00	1,00	1,00	8,00	0,00	0,00	0,00				175,00	0,03%
Pneumàtics	2.270,00	810,00	0,00	1.250,00	0,00	0,00	910,00	920,00	350,00				6.510,00	0,95%
Paper i cartó	410,00	540,00	280,00	530,00	1.190,00	470,00	570,00	300,00	490,00				4.780,00	0,70%
Envasos de vidre	0,00	0,00	380,00	0,00	0,00	550,00	0,00	0,00	0,00				930,00	0,14%
Envasos lleugers	0,00	150,00	320,00	50,00	130,00	160,00	170,00	330,00	250,00				1.560,00	0,23%
Residus especials líquids	0,00	101,55	0,00	0,00	0,00	170,00	150,00	0,00	0,00				421,55	0,06%
Residus especials sòlids	252,50	472,00	150,00	0,00	304,00	580,00	72,00	0,00	60,50				2.891,00	0,28%
Residus especials envasos	0,00	20,00	0,00	0,00	20,00	0,00	40,00	0,00	60,00				140,00	0,02%
Olis Minerals	0,00	150,00	25,00	0,00	180,00	90,00	0,00	0,00	0,00				445,00	0,07%
Oil Vegetal	0,00	0,00	0,00	0,00	100,00	95,00	0,00	0,00	0,00				195,00	0,03%
Bateries de Plom	0,00	0,00	0,00	0,00	0,00	0,00	0,00	0,00	0,00				0,00	0,00%
Altres Bateries	0,00	0,00	0,00	0,00	0,00	0,00	0,00	0,00	0,00				0,00	0,00%
Radiografies / Paper fotogràfic	0,00	0,00	0,00	0,00	0,00	0,00	0,00	0,00	0,00				0,00	0,00%
Piles	0,00	100,00	0,00	0,00	0,00	97,00	0,00	0,00	0,00				197,00	0,03%
Fluorescents i bombetes	0,00	0,00	0,00	0,00	0,00	160,00	0,00	0,00	0,00				160,00	0,02%
Tuberries i Caixes de plàstic	210,00	160,00	310,00	140,00	0,00	208,50	0,00	0,00	0,00				1.028,50	0,15%
CDs, DVDs, vinils i cintes	0,00	0,00	0,00	0,00	0,00	31,00	0,00	0,00	0,00				31,00	0,00%
Palets	0,00	0,00	0,00	0,00	0,00	0,00	0,00	0,00	0,00				0,00	0,00%
Mobiliari de plàstic	0,00	0,00	0,00	0,00	0,00	0,00	0,00	0,00	0,00				0,00	0,00%
Extintors	0,00	6,00	80,00	0,00	0,00	0,00	1,00	0,00	0,00				87,00	0,01%
Extintors haló	0,00	0,00	0,00	0,00	0,00	0,00	1,00	0,00	0,00				1,00	0,00%
Botelles de càmping gas	0,00	2,00	0,00	0,00	0,00	0,00	5,00	0,00	0,00				7,00	0,00%
Material Caritas	60,00	270,00	0,00	0,00	0,00	0,00	0,00	70,00	0,00				400,00	0,06%
Material F.Deixalles	0,00	0,00	0,00	210,00	0,00	0,00	0,00	0,00	0,00				210,00	0,03%
TOTALS	<b>83.362,50</b>	<b>100.671,55</b>	<b>94.480,00</b>	<b>65.369,00</b>	<b>87.635,00</b>	<b>77.749,50</b>	<b>71.909,00</b>	<b>43.110,00</b>	<b>59.100,50</b>	<b>0,00</b>	<b>0,00</b>	<b>0,00</b>	<b>683.387,05</b>	<b>100,00%</b>

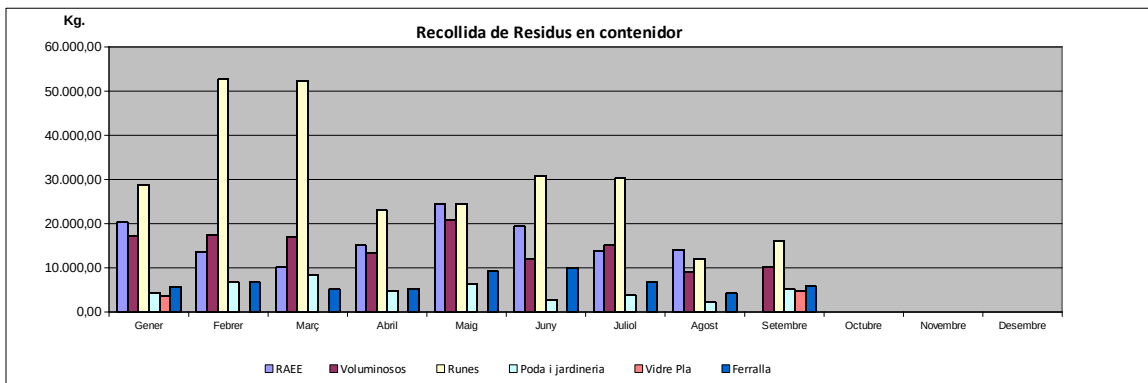
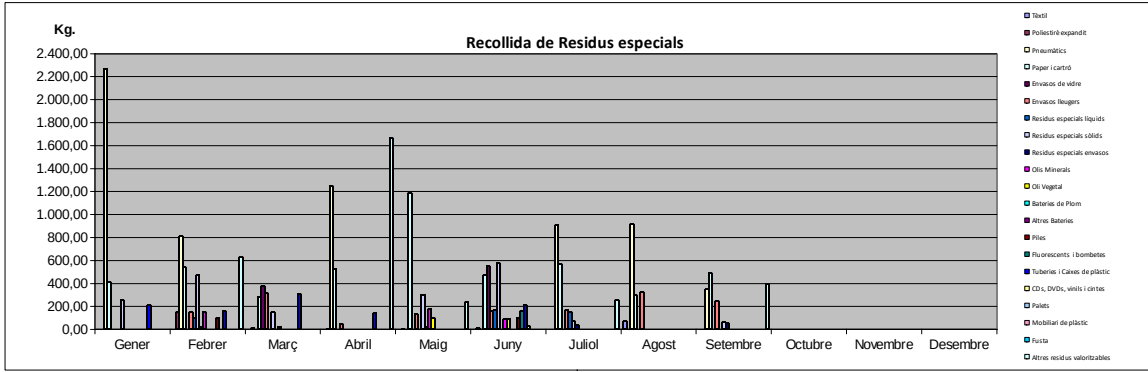



# XARXA DE DEIXALLERIES D'EIVISSA

CA NA PALAVA · CALA DE BOU · CAN GUERXO · CAN SANÇÓ · COR DE JESÚS · SES PAÏSSES

## ENTRADES A LA DEIXALLERIA DEL COR DE JESUS 2017

Mes	Gener	Febrer	Març	Abril	Maig	Juny	Juliol	Agost	Setembre	Octubre	Novembre	Desembre	Total	%
Nº Entrades	553	704	382	649	788	692	671	555	611				5605	
Euros total	350,75 €	311,81 €	739,01 €	995,86 €	686,57 €	1.821,45 €	729,88 €	607,16 €	989,00 €				7.231,49 €	
<b>Típus de Residu (kg)</b>														
RAEE	12.030,55	12.299,30	10.582,95	13.544,60	19.490,00	14.999,67	11.989,70	11.901,65	11.629,85				118.468,27	12,00%
Voluminosos	33.683,00	32.539,75	36.152,00	33.632,40	40.515,65	35.097,95	28.301,25	21.961,35	28.054,15				279.937,60	28,36%
Runes	35.454,00	58.950,00	74.482,00	42.766,90	41.194,30	36.520,00	31.425,35	16.080,00	28.604,00				365.476,55	37,03%
Poda i jardineria	7.410,00	11.815,00	15.051,00	8.491,00	6.815,00	8.563,00	6.878,00	6.351,00	8.727,30				80.101,30	8,12%
Palmera infectada	0,00	0,00	0,00	0,00	0,00	0,00	0,00	0,00	0,00				0,00	0,00%
Vidre Pla	538,10	1.690,25	1.721,20	1.866,95	1.363,45	936,00	2.434,85	975,50	2.873,40				14.399,70	1,46%
Ferralla	7.234,50	4.476,45	4.209,25	6.369,80	6.476,61	4.617,98	5.114,25	543,26	6.245,70				45.287,80	4,59%
Fusta	6.380,00	4.440,00	740,00	130,00	6.912,65	30,00	1.540,00	140,00	570,00				20.882,65	2,12%
Altres residus valoritzables	0,00	74,00	274,80	77,24	191,00	204,08	108,75	126,85	203,20				1.259,92	0,13%
Tèxtil	0,00	5,20	127,00	122,65	65,50	0,00	0,00	1.063,00	50,00				1.433,35	0,15%
Poliestrè expandit	1,00	0,50	2,20	4,50	4,07	1,44	1,00	0,75	1,10				15,56	0,00%
Pneumàtics	190,00	161,00	691,50	166,60	437,10	174,65	386,00	626,00	352,00				3.384,85	0,32%
Paper i cartó	7.234,50	1.697,30	5.151,00	1.328,90	1.786,30	3.403,64	2.024,40	5.543,26	1.317,00				29.486,30	2,99%
Envasos de vidre	0,00	0,00	24,00	0,00	0,00	240,00	0,00	0,00	6.245,70				6.509,70	0,66%
Envasos lleugers	138,00	130,50	504,10	322,20	273,14	301,14	180,74	131,90	191,00				2.172,72	0,22%
Residus especials líquids	30,00	59,40	37,60	98,40	89,47	18,70	97,55	98,20	186,35				715,67	0,07%
Residus especials sòlids	132,40	216,45	217,25	288,10	298,49	2.276,40	250,55	187,85	290,25				4.157,74	0,42%
Residus especials envasos	334,00	37,10	0,00	2,50	28,15	105,55	383,20	92,00	201,20				1.183,70	0,12%
Olis Minerals	95,00	278,65	250,00	4,25	386,09	165,15	198,80	132,45	212,60				1.722,99	0,17%
Oil Vegetal	221,70	4,45	3,10	1,15	232,55	17,75	40,80	32,60	128,20				682,30	0,07%
Bateries de Plom	48,00	153,85	47,55	45,85	48,00	141,73	135,76	319,70	1.518,90				2.458,44	0,25%
Altres bateries	25,00	0,00	30,15	0,00	0,00	0,00	0,00	0,00	0,00				56,15	0,01%
Radiografies / Paper fotogràfic	0,00	0,00	0,00	0,00	0,00	0,00	0,00	0,00	0,00				0,00	0,00%
Piles	5,30	7,60	89,50	17,65	162,30	64,40	6,37	112,62	57,40				523,14	0,05%
Fluorescents i bombetes	43,80	49,65	78,27	45,65	27,03	25,69	33,58	76,86	40,70				421,23	0,04%
Tuberries i Caixes de plàstic	366,00	337,10	97,30	90,70	104,00	240,25	149,00	293,00	257,00				1.914,35	0,20%
CDs, DVDs, vinils i cintes	76,60	69,00	23,00	16,60	28,10	10,85	26,00	46,45	20,60				317,20	0,03%
Palets	680,00	440,00	1.430,00	290,85	612,90	0,00	190,00	0,00	0,00				3.643,75	0,37%
Mobiliari de plàstic	10,00	30,00	50,00	0,00	370,00	2,00	10,00	100,00	0,00				572,00	0,06%
Extintors	0,00	0,00	0,00	0,00	0,00	0,00	0,00	0,00	0,00				0,00	0,00%
Extintors halo	0,00	0,00	0,00	0,00	0,00	0,00	0,00	0,00	0,00				0,00	0,00%
Botelles de camping gas	0,00	0,00	0,00	0,00	0,00	0,00	0,00	0,00	0,00				0,00	0,00%
TOTALS	102.362,45	129.962,50	152.066,72	109.725,44	127.911,85	108.158,02	91.906,00	66.936,25	97.976,70	0,00	0,00	0,00	987.005,93	100,00%

## SORTIDES A LA DEIXALLERIA DEL COR DE JESUS 2017

Mes	Gener	Febrer	Març	Abril	Maig	Juny	Juliol	Agost	Setembre	Octubre	Novembre	Desembre	Total	% Acum.
Nº Sortides	55	74	65	51	81	79	33	44	48				530	
<b>Típus de Residu (kg)</b>														
RAEE	15.960,00	11.620,00	11.370,00	14.920,00	19.490,00	13.200,00	9.310,00	13.540,00	9.250,00				118.660,00	12,55%
Voluminosos	28.380,00	28.010,00	29.860,00	35.670,00	48.020,00	31.350,00	29.450,00	21.150,00	26.950,00				278.840,00	29,50%
Runes	40.520,00	55.800,00	66.240,00	51.990,00	40.210,00	40.770,00	31.030,00	15.890,00	26.480,00				368.930,00	39,03%
Poda i jardineria	8.390,00	8.600,00	9.390,00	9.140,00	4.490,00	6.490,00	5.080,00	6.000,00	6.340,00				63.920,00	6,76%
Palmera infectada	0,00	0,00	0,00	0,00	0,00	0,00	0,00	0,00	0,00				0,00	0,00%
Vidre Pla	4.030,00	0,00	0,00	6.380,00	0,00	0,00	4.600,00	0,00	0,00				15.010,00	1,59%
Ferralla	6.180,00	6.110,00	6.530,00	4.670,00	6.310,00	3.240,00	6.150,00	6.310,00	3.990,00				49.490,00	5,24%
Fusta	0,00	0,00	0,00	0,00	0,00	0,00	0,00	0,00	0,00				0,00	0,00%
Altres residus valoritzables	60,00	50,00	160,00	140,00	650,00	0,00	0,00	0,00	0,00				1.060,00	0,11%
Tèxtil	0,00	0,00	0,00	0,00	0,00	0,00	0,00	0,00	0,00				0,00	0,00%
Poliestrè expandit	1,50	20,00	0,00	2,00	9,00	1,50	1,00	1,00	0,00				36,00	0,00%
Pneumàtics	320,00	20,00	0,00	930,00	0,00	0,00	0,00	0,00	2.520,00				3.790,00	0,40%
Paper i cartó	1.270,00	1.550,00	2.580,00	1.930,00	1.860,00	2.340,00	710,00	1.540,00	900,00				14.680,00	1,55%
Envasos de vidre	650,00	0,00	0,00	0,00	0,00	0,00	0,00	0,00	0,00				650,00	0,07%
Envasos lleugers	100,00	1.550,00	2.580,00	570,00	530,00	770,00	350,00	320,00	0,00				6.770,00	0,72%
Residus especials líquids	0,00	113,00	0,00	0,00	62,00	85,00	50,00	0,00	30,00				340,00	0,04%
Residus especials sòlids	550,00	8.315,00	0,00	0,00	680,00	2.600,00	150,00	710,00	475,00				13.480,00	1,38%
Residus especials envasos	245,50	245,00	90,00	50,00	30,00	50,00	120,00	70,00	240,00				1.143,50	0,12%
Olis Minerals	140,00	330,00	0,00	0,00	434,00	60,00	120,00	180,00	0,00				1.264,00	0,13%
Oil Vegetal	60,00	240,00	0,00	0,00	0,00	120,00	0,00	60,00	110,00				590,00	0,06%
Bateries de Plom	0,00	0,00	0,00	0,00	0,00	0,00	0,00	0,00	890,00				890,00	0,09%
Altres Bateries	0,00	0,00	0,00	0,00	0,00	0,00	0,00	0,00	0,00				0,00	0,00%
Radiografies / Paper fotogràfic	0,00	0,00	0,00	0,00	0,00	0,00	0,00	0,00	0,00				0,00	0,00%
Piles	0,00	0,00	0,00	0,00	220,00	0,00	110,00	0,00	100,00				430,00	0,05%
Fluorescents i bombetes	0,00	180,00	0,00	0,00	150,00	0,00	0,00	0,00	985,00				1.315,00	0,14%
Tuberries i Caixes de plàstic	220,00	1.080,00	190,00	180,00	340,00	210,00	775,00	0,00	320,00				3.315,00	0,35%
Palets	0,00	0,00	0,00	0,00	70,00	0,00	0,00	0,00	0,00				70,00	0,01%
Mobiliari de plàstic	0,00	0,00	0,00	0,00	70,00	0,00	0,00	0,00	0,00				70,00	0,01%
Extintors	0,00	0,00	0,00	0,00	0,00	0,00	0,00	0,00	0,00				0,00	0,00%
Extintors halo	0,00	0,00	0,00	0,00	0,00	0,00	0,00	0,00	0,00				0,00	0,00%
Botelles de camping gas	0,00	0,00	16,00	0,00	0,00	0,00	0,00	0,00	0,00				16,00	0,00%
Material Càritas	0,00	30,00	160,00	0,00	230,00	0,00	0,00	0,00	0,00				410,00	0,04%
Fundació deixalles	0,00	0,00	0,00	0,00	90,00	0,00	0,00	0,00	90,00				180,00	0,02%
TOTALS	107.080,00	123.863,00	129.166,00	126.572,00	123.935,00	101.286,50	88.006,00	65.771,00	79.580,00	0,00	0,00	0,00	945.259,50	100,00%

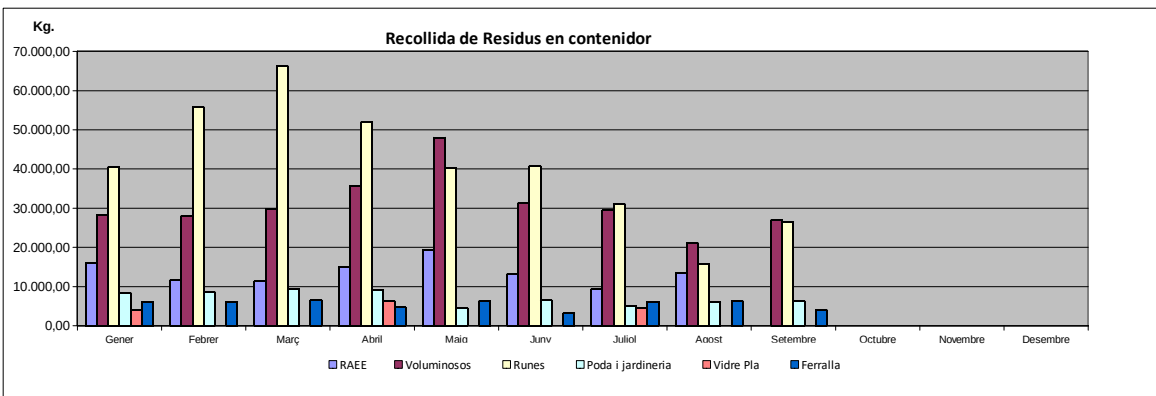
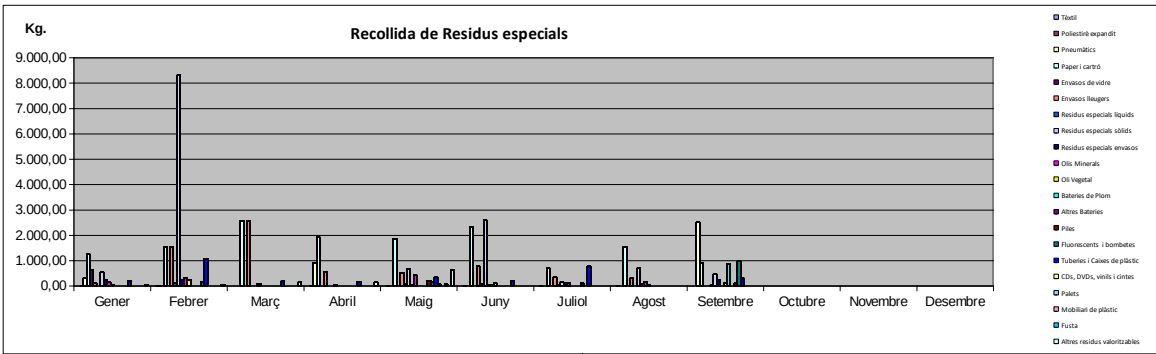



# XARXA DE DEIXALLERIES D'EIVISSA

CA NA PALAVA · CALA DE BOU · CAN GUERXO · CAN SANÇÓ · COR DE JESÚS · SES PAÏSSES

## ENTRADES A LES DEIXALLERIES MOBILS 2017

Mes	Gener	Febrer	Març	Abril	Maig	Juny	Juliol	Agost	Setembre	Octubre	Novembre	Desembre	Total	%
Nº Entrades	107	111	126	82	99	146	98	64	140				973	
Euros total	0,00 €	0,00 €	0,00 €	0,00 €	0,00 €	0,00 €	0,00 €	0,00 €	0,00 €				0,00 €	
<b>Tipus de Residu (kg)</b>														<b>%</b>
RAEE	753,80	512,70	399,30	723,50	1611,00	500,20	650,00	338,30	1066,00				6554,80	43,61%
Voluminosos	241,50	526,50	655,00	289,00	713,80	607,70	1030,00	181,60	442,30				4687,40	31,18%
Runes	0,00	0,00	0,00	0,00	0,00	25,00	20,00	0,00	0,00				45,00	0,30%
Poda i jardineria	0,00	0,00	2,00	0,00	0,00	0,00	0,00	0,00	0,00				2,00	0,01%
Palmera infectada	0,00	0,00	0,00	0,00	0,00	0,00	0,00	0,00	0,00				0,00	0,00%
Vidre Pla	35,00	0,00	26,00	6,00	0,00	2,00	2,00	1,00	0,00				72,00	0,48%
Ferralla	57,30	162,30	159,00	78,00	174,50	184,80	200,50	83,10	362,60				1462,10	9,73%
Fusta	9,00	0,00	0,00	0,00	0,00	0,00	0,00	0,00	0,00				9,00	0,06%
Altres residus valoritzables	0,00	6,00	0,00	0,00	0,50	38,50	8,00	0,00	20,50				73,50	0,49%
Tèxtil	5,00	0,00	0,00	0,00	0,00	3,50	24,00	0,00	3,00				35,50	0,24%
Poliestirè expandit	0,00	0,00	0,00	0,00	0,00	0,00	0,00	0,00	0,00				0,00	0,00%
Pneumàtics	15,00	0,00	4,80	180,00	35,00	0,00	0,00	0,00	0,00				234,80	1,56%
Paper i cartró	0,00	4,00	0,00	0,00	0,00	0,00	0,00	0,00	0,00				4,00	0,03%
Envasos de vidre	0,00	0,00	0,00	0,00	0,00	0,00	0,00	0,00	0,00				0,00	0,00%
Envasos lleugers	0,00	0,00	0,00	0,00	0,00	0,00	0,00	0,00	0,00				0,00	0,00%
Residus especials líquids	4,00	20,00	7,30	0,00	0,35	17,80	16,00	3,00	5,30				73,75	0,49%
Residus especials sòlids	4,70	34,30	50,50	15,20	37,05	51,30	8,00	8,40	45,80				255,25	1,70%
Residus especials envasos	1,00	0,20	7,00	7,20	13,01	17,85	0,00	4,00	0,50				50,76	0,34%
Olis Minerals	0,00	0,00	16,00	0,00	0,00	0,00	0,00	12,00	2,50				30,50	0,20%
Olí Vegetal	8,00	19,75	1,00	0,00	3,80	10,80	52,00	5,00	27,45				127,80	0,85%
Bateries de Plom	74,00	5,00	67,00	115,00	0,00	11,00	12,00	10,00	111,00				405,00	2,69%
Altres bateries	0,00	0,00	0,00	0,00	0,00	2,30	1,00	0,00	2,30				5,60	0,04%
Radiografies / Paper fotogràfic	0,00	0,00	0,00	0,00	0,00	0,00	0,00	0,00	0,50				0,50	0,00%
Piles	13,20	18,85	6,60	1,20	15,52	4,60	7,40	3,30	16,20				86,87	0,58%
Fluorescents i bombetes	15,20	12,20	9,00	17,60	1,45	94,90	4,00	0,00	21,45				175,80	1,17%
Tuberries i Caixes de plàstic	1,00	8,00	1,00	0,00	59,00	6,00	334,00	1,00	1,25				411,25	2,74%
CDs, DVDs, vinils i cintes	7,70	8,00	3,00	0,20	0,30	19,50	37,00	18,70	32,40				126,80	0,84%
Palets	0,00	0,00	0,00	0,00	0,00	0,00	18,00	0,00	0,00				18,00	0,12%
Mobiliari de plàstic	0,00	13,00	46,00	0,00	0,00	9,00	6,00	10,00	0,00				84,00	0,56%
Extintors	0,00	0,00	0,00	0,00	0,00	0,00	0,00	0,00	0,00				0,00	0,00%
Extintors haló	0,00	0,00	0,00	0,00	0,00	0,00	0,00	0,00	0,00				0,00	0,00%
Botelles de càmping gas	0,00	0,00	0,00	0,00	0,00	0,00	0,00	0,00	0,00				0,00	0,00%
TOTALS	1.245,40	1.350,80	1.460,50	1.432,90	2.665,28	1.606,75	2.429,90	679,40	2.161,05	0,00	0,00	0,00	15.031,98	100,00%

## SORTIDES A LES DEIXALLERIES MOBILS 2017

Mes	Gener	Febrer	Març	Abril	Maig	Juny	Juliol	Agost	Setembre	Octubre	Novembre	Desembre	Total	% Acum.
Nº Sortides	107	111	126	82	99	146	98	64	140				973	
<b>Tipus de Residu (kg)</b>														<b>% Acum.</b>
RAEE	753,80	512,70	399,30	723,50	1611,00	276,00	650,00	338,30	1066,00				6330,60	42,75%
Voluminosos	241,50	526,50	655,00	289,00	713,80	607,70	1030,00	181,60	442,30				4687,40	31,65%
Runes	0,00	0,00	0,00	0,00	0,00	25,00	20,00	0,00	0,00				45,00	0,30%
Poda i jardineria	0,00	0,00	2,00	0,00	0,00	0,00	0,00	0,00	0,00				2,00	0,01%
Palmera infectada	0,00	0,00	0,00	0,00	0,00	0,00	0,00	0,00	0,00				0,00	0,00%
Vidre Pla	35,00	0,00	26,00	6,00	0,00	2,00	2,00	1,00	0,00				72,00	0,49%
Ferralla	57,30	162,30	159,00	78,00	174,50	184,80	200,50	83,10	362,60				1462,10	9,87%
Fusta	9,00	0,00	0,00	0,00	0,00	0,00	0,00	0,00	0,00				9,00	0,06%
Altres residus valoritzables	0,00	6,00	0,00	0,00	0,50	38,50	8,00	0,00	20,50				73,50	0,50%
Tèxtil	5,00	0,00	0,00	0,00	0,00	3,50	24,00	0,00	3,00				35,50	0,24%
Poliestirè expandit	0,00	0,00	0,00	0,00	0,00	0,00	0,00	0,00	0,00				0,00	0,00%
Pneumàtics	15,00	0,00	4,80	180,00	35,00	0,00	0,00	0,00	0,00				234,80	1,59%
Paper i cartró	0,00	4,00	0,00	0,00	0,00	0,00	0,00	0,00	0,00				4,00	0,03%
Envasos de vidre	0,00	0,00	0,00	0,00	0,00	0,00	0,00	0,00	0,00				0,00	0,00%
Envasos lleugers	0,00	0,00	0,00	0,00	0,00	0,00	0,00	0,00	0,00				0,00	0,00%
Residus especials líquids	4,00	20,00	7,30	0,00	0,35	17,80	16,00	3,00	5,30				73,75	0,50%
Residus especials sòlids	4,70	34,30	50,50	15,20	37,05	51,30	8,00	8,40	45,80				255,25	1,72%
Residus especials envasos	1,00	0,20	7,00	7,20	13,01	17,85	0,00	4,00	0,50				50,76	0,34%
Olis Minerals	0,00	0,00	16,00	0,00	0,00	0,00	0,00	12,00	2,50				30,50	0,21%
Olí Vegetal	8,00	19,75	1,00	0,00	3,80	10,80	52,00	5,00	27,45				127,80	0,86%
Bateries de Plom	74,00	5,00	67,00	115,00	0,00	11,00	12,00	10,00	111,00				405,00	2,74%
Altres Bateries	0,00	0,00	0,00	0,00	0,00	2,30	1,00	0,00	2,30				5,60	0,04%
Radiografies / Paper fotogràfic	0,00	0,00	0,00	0,00	0,00	0,00	0,00	0,00	0,50				0,50	0,00%
Piles	13,20	18,85	6,60	1,20	15,52	4,60	7,40	3,30	16,20				86,87	0,59%
Fluorescents i bombetes	15,20	12,20	9,00	17,60	1,45	94,90	4,00	0,00	21,45				175,80	1,19%
Tuberries i Caixes de plàstic	1,00	8,00	1,00	0,00	59,00	6,00	334,00	1,00	1,25				411,25	2,78%
CDs, DVDs, vinils i cintes	7,70	8,00	3,00	0,20	0,30	19,50	37,00	18,70	32,40				126,80	0,86%
Palets	0,00	0,00	0,00	0,00	0,00	0,00	18,00	0,00	0,00				18,00	0,12%
Mobiliari de plàstic	0,00	13,00	46,00	0,00	0,00	9,00	6,00	10,00	0,00				84,00	0,57%
Extintors	0,00	0,00	0,00	0,00	0,00	0,00	0,00	0,00	0,00				0,00	0,00%
Extintors haló	0,00	0,00	0,00	0,00	0,00	0,00	0,00	0,00	0,00				0,00	0,00%
Botelles de càmping gas	0,00	0,00	0,00	0,00	0,00	0,00	0,00	0,00	0,00				0,00	0,00%
Material Càritas	0,00	0,00	0,00	0,00	0,00	0,00	0,00	0,00	0,00				0,00	0,00%
Fundació deixalles	0,00	0,00	0,00	0,00	0,00	0,00	0,00	0,00	0,00				0,00	0,00%
TOTALS	1.245,40	1.350,80	1.460,50	1.432,90	2.665,28	1.382,55	2.429,90	679,40	2.161,05	0,00	0,00	0,00	14.807,78	100,00%



# DEIXALLERIA D'EIVISSA

ALAVA · CALA DE BOU · CAN GUERXO · CAN SANÇÓ · COR DE JESÚS · SES PAÏSSES

## ENTRADES A LA DEIXALLERIA TOTAL 2017

Mes	Gener	Febrer	Març	Abril	Maig	Juny	Juliol	Agost	Setembre	Octubre	Novembre	Desembre	Total	%
Nº Entrades	3314	4134	4271	3984	4340	4006	3769	3162	3605	0	0	0	34.585,00	
Total €	1.086,94 €	2.467,54 €	2.306,35 €	2.745,63 €	2.318,27 €	3.962,37 €	2.266,48 €	1.895,05 €	2.678,11 €	0,00 €	0,00 €	0,00 €	21.726,74 €	
Mes													Total	%
RAEE	73.956,90	64.887,30	77.502,50	77.245,44	92.773,00	104.252,64	84.720,00	103.058,30	89.323,80	0,00	0,00	0,00	767.719,88	15,38%
Voluminosos	109.651,25	141.275,25	156.832,75	138.023,98	151.934,55	115.611,50	96.244,27	84.327,69	105.818,90	0,00	0,00	0,00	1.099.720,14	22,03%
Runes	217.677,00	311.815,28	321.708,00	222.606,75	194.158,05	202.674,30	136.001,70	78.547,20	140.076,50	0,00	0,00	0,00	1.825.264,78	36,57%
Podà i jardineria	52.081,00	89.777,00	103.299,00	70.764,00	75.622,50	68.745,00	56.121,00	47.362,00	67.409,70	0,00	0,00	0,00	631.181,20	12,65%
Palmera infectada	0,00	0,00	0,00	0,00	0,00	0,00	0,00	0,00	0,00	0,00	0,00	0,00	0,00	0,00%
Vidre Pla	3.000,05	27.622,88	4.777,78	5.633,10	5.105,68	4.364,85	5.609,00	2.354,43	5.602,94	0,00	0,00	0,00	64.070,71	1,28%
Ferralla	36.394,70	38.786,30	43.781,70	40.907,45	44.699,96	38.630,71	33.572,95	21.684,15	35.300,45	0,00	0,00	0,00	333.758,37	6,69%
Fusta	8.669,00	9.450,00	9.621,00	5.650,00	15.714,65	10.870,00	11.797,00	3.845,00	2.800,00	0,00	0,00	0,00	78.416,65	1,57%
Altres residus valoritzables	502,50	835,40	1.250,30	450,69	2.059,12	2.246,18	608,60	943,80	1.048,70	0,00	0,00	0,00	9.945,29	0,20%
Textil	801,20	225,70	607,00	459,65	224,75	389,25	144,50	1.334,70	318,45	0,00	0,00	0,00	4.505,20	0,09%
Poliestirè expandit	3,95	0,60	7,71	6,40	8,19	5,53	2,70	2,65	3,10	0,00	0,00	0,00	40,83	0,00%
Pneumàtics	2.074,20	2.942,50	4.246,05	2.254,25	3.472,02	2.009,30	3.523,50	3.291,75	3.207,00	0,00	0,00	0,00	27.020,57	0,54%
Paper i cartró	12.038,50	7.551,30	12.185,00	8.988,90	12.426,30	7.647,64	8.035,40	14.753,28	5.363,00	0,00	0,00	0,00	88.989,32	1,78%
Envasos de vidre	260,00	0,00	2.484,00	0,00	0,00	240,00	0,00	1.287,00	6.252,10	0,00	0,00	0,00	10.523,10	0,21%
Envasos lleugers	2.980,40	1.994,50	4.206,10	3.674,20	4.399,14	3.349,14	3.174,64	2.361,90	2.407,00	0,00	0,00	0,00	28.547,02	0,57%
Residus especials líquids	541,05	512,75	1.003,60	1.469,15	666,82	959,21	338,25	473,19	682,77	0,00	0,00	0,00	6.646,79	0,13%
Residus especials sòlids	1.772,65	3.401,30	1.901,80	2.468,20	2.272,75	4.619,68	2.548,58	1.587,39	3.352,15	0,00	0,00	0,00	23.924,50	0,48%
Residus especials envasos	981,20	242,55	96,00	344,90	391,87	324,30	720,55	572,30	692,95	0,00	0,00	0,00	4.366,62	0,09%
Olis Minerals	674,60	746,45	1.033,85	395,25	803,39	826,95	1.065,70	767,26	1.247,55	0,00	0,00	0,00	7.563,00	0,15%
Oli Vegetal	611,50	545,60	748,85	278,75	591,50	395,50	849,50	474,06	527,85	0,00	0,00	0,00	5.023,11	0,10%
Bateries de Plom	726,40	656,32	751,48	1.030,20	1.222,65	1.304,98	1.071,01	1.526,75	2.394,32	0,00	0,00	0,00	10.684,11	0,21%
Altres bateries	30,75	6,80	30,95	0,55	13,05	2,30	15,00	59,65	4,30	0,00	0,00	0,00	163,35	0,00%
Radiografies / Paper fotogràfic	0,35	0,00	0,85	0,00	0,00	0,00	0,00	0,00	0,50	0,00	0,00	0,00	1,70	0,00%
Piles	80,25	162,42	245,95	121,00	430,20	141,40	76,74	299,34	253,33	0,00	0,00	0,00	1.810,63	0,04%
Fluorescents i bombetes	468,35	234,90	233,85	209,65	132,37	322,29	82,48	215,66	1.346,80	0,00	0,00	0,00	3.246,35	0,07%
Tuberis i Caixes de plàstic	1.191,40	1.719,30	1.420,45	1.314,05	1.125,10	1.162,35	1.412,20	1.193,40	1.194,15	0,00	0,00	0,00	11.732,40	0,24%
CDs, DVDs, vinils i cintes	159,10	208,30	106,85	70,85	130,25	136,00	140,72	156,75	171,50	0,00	0,00	0,00	1.280,32	0,03%
Palets	1.010,00	1.408,50	3.025,00	1.494,35	3.098,90	3.782,00	2.013,00	871,60	930,00	0,00	0,00	0,00	17.633,35	0,35%
Mobiliari de plàstic	544,30	957,00	546,00	996,00	1.865,02	1.345,00	1.090,50	907,30	627,00	0,00	0,00	0,00	8.878,12	0,18%
Extintors	3,00	7,00	6,00	1,00	10,00	2,00	6,00	3,00	10,00	0,00	0,00	0,00	48,00	0,00%
Extintors haló	0,00	0,00	0,00	0,00	0,00	0,00	0,00	0,00	0,00	0,00	0,00	0,00	0,00	0,00%
Botelles de càmping gas	8,00	2,00	16,00	0,00	0,00	10,00	24,00	894,00	8,00	0,00	0,00	0,00	964,00	0,02%
<b>TOTALS</b>	<b>528.891,55</b>	<b>707.975,20</b>	<b>753.676,37</b>	<b>586.858,71</b>	<b>539.924,76</b>	<b>576.370,00</b>	<b>457.267,17</b>	<b>362.063,40</b>	<b>478.374,81</b>	<b>0,00</b>	<b>0,00</b>	<b>0,00</b>	<b>4.991.401,97</b>	<b>101,65%</b>

## SORTIDES A LA DEIXALLERIA TOTAL 2017

Mes	Gener	Febrer	Març	Abril	Maig	Juny	Juliol	Agost	Setembre	Octubre	Novembre	Desembre	Total	%
Nº Entrades	321	372	386	292	401	369	295	305	346	0	0	0	3.087,00	
Gener													Total	%
RAEE	89.351,80	61.892,70	54.309,30	91.393,50	92.773,00	100.116,00	84.720,00	103.058,30	77.180,00	0,00	0,00	0,00	754.794,60	14,94%
Voluminosos	125.801,50	142.766,50	151.815,00	148.779,00	168.083,80	127.697,70	137.140,00	93.121,60	127.072,30	0,00	0,00	0,00	1.222.277,40	24,20%
Runes	237.920,00	295.310,00	309.900,00	238.680,00	181.020,00	220.445,00	168.070,00	84.580,00	135.590,00	0,00	0,00	0,00	1.871.515,00	37,06%
Podà i jardineria	55.110,00	72.460,00	98.820,00	65.264,00	53.890,00	58.090,00	58.860,00	40.730,00	60.020,00	0,00	0,00	0,00	563.244,00	11,15%
Palmera infectada	0,00	0,00	0,00	0,00	0,00	0,00	0,00	0,00	0,00	0,00	0,00	0,00	0,00	0,00%
Vidre Pla	17.105,00	6.030,00	5.386,00	6.386,00	4.780,00	2,00	13.352,00	1,00	10.790,00	0,00	0,00	0,00	63.832,00	1,26%
Ferralla	35.827,30	45.372,30	49.689,00	38.978,00	45.584,50	39.775,80	33.180,50	31.933,10	38.472,60	0,00	0,00	0,00	358.813,10	7,10%
Fusta	9,00	0,00	0,00	0,00	0,00	0,00	6.540,00	0,00	0,00	0,00	0,00	0,00	6.849,00	0,14%
Altres residus valoritzables	1.220,00	1.546,00	735,00	3.568,00	1.510,50	638,50	1.188,00	180,00	898,50	0,00	0,00	0,00	11.484,50	0,23%
Textil	5,00	0,00	0,00	0,00	0,00	3,50	24,00	500,00	3,00	0,00	0,00	0,00	535,50	0,01%
Poliestirè expandit	13,50	215,00	18,50	6,00	215,00	151,50	2,00	24,50	2,00	0,00	0,00	0,00	648,00	0,01%
Pneumàtics	5.385,00	2.530,00	4,80	7.710,00	365,00	2.852,00	1.810,00	2.000,00	6.100,00	0,00	0,00	0,00	28.756,80	0,57%
Paper i cartró	5.300,00	4.684,00	6.310,00	6.100,00	7.630,00	5.020,00	4.130,00	4.350,00	3.405,00	0,00	0,00	0,00	46.929,00	0,93%
Envasos de vidre	650,00	0,00	380,00	110,00	0,00	550,00	0,00	0,00	0,00	0,00	0,00	0,00	1.690,00	0,03%
Envasos lleugers	1.610,00	2.980,00	4.410,00	2.500,00	3.110,00	2.710,00	2.080,00	1.620,00	1.500,00	0,00	0,00	0,00	22.520,00	0,45%
Residus especials líquids	885,00	942,55	7,30	80,00	402,35	836,30	436,00	265,00	635,30	0,00	0,00	0,00	4.489,80	0,09%
Residus especials sòlids	4.536,00	11.799,30	842,00	746,20	4.944,05	6.879,30	1.326,00	3.380,80	4.128,30	0,00	0,00	0,00	38.581,95	0,76%
Residus especials envasos	519,50	935,20	127,00	137,20	668,01	477,85	400,00	1.306,00	1.307,50	0,00	0,00	0,00	5.878,26	0,12%
Olis Minerals	660,00	980,00	231,00	380,00	672,00	1.505,00	682,00	1.762,00	907,50	0,00	0,00	0,00	7.779,50	0,15%
Oli Vegetal	362,50	886,75	621,00	190,00	269,80	486,80	398,00	873,00	567,45	0,00	0,00	0,00	4.655,30	0,09%
Bateries de Plom	74,00	625,00	67,00	893,00	0,00	3.131,00	72,00	10,00	1.831,00	0,00	0,00	0,00	6.703,00	0,13%
Altres bateries	0,00	0,00	0,00	0,00	0,00	2,30	1,00	0,00	2,30	0,00	0,00	0,00	5,60	0,00%
Radiografies / Paper fotogràfic	0,00	0,00	0,00	0,00	0,00	0,00	0,00	0,00	0,50	0,00	0,00	0,00	0,50	0,00%
Piles	113,20	308,85	6,60	1,20	535,52	261,60	227,40	3,30	436,20	0,00	0,00	0,00	1.893,87	0,04%
Fluorescents i bombetes	385,20	292,20	89,00	17,60	211,45	454,90	151,00	0,00	1.006,45	0,00	0,00	0,00	2.607,80	0,05%
Tuberis i Caixes de plàstic	603,00	3.113,00	2.161,00	2.100,00	2.109,00	1.334,50	2.294,00	251,00	2.191,25	0,00	0,00	0,00	16.156,75	0,32%
CDs, DVDs, vinils i cintes	27,70	148,00	63,00	0,20	70,30	50,50	37,00	18,70	102,40	0,00	0,00	0,00	517,80	0,01%
Palets	0,00	320,00	0,00	1.160,00	0,00	270,00	18,00	0,00	0,00	0,00	0,00	0,00	1.768,00	0,04%
Mobiliari de plàstic	57,00	33,00	46,00	0,00	70,00	39,00	6,00	10,00	0,00	0,00	0,00	0,00	261,00	0,01%
Extintors	6,00	34,00	80,00	0,00	0,00	19,00	361,00	0,00	0,00	0,00	0,00	0,00	500,00	0,01%
Extintors haló	0,00	0,00	0,00	0,00	0,00	0,00	1,00	0,00	0,00	0,00	0,00	0,00	1,00	0,00%
Botelles de càmping gas	0,00	2,00	16,00	0,00	0,00	0,00	5,00	0,00	0,00	0,00	0,00	0,00	23,00	0,00%
Material Caritas	90,00	500,00	360,00	0,00	380,00	70,00	0,00	480,00	120,00	0,00	0,00	0,00	2.000,00	0,04%
Material F. Deixalles	0,00	560,00	870,00	560,00	90,00	150,00	470,00	60,00	150,00	0,00	0,00	0,00	2.910,00	0,06%
<b>TOTALS</b>	<b>583.627,20</b>													







# XARXA DE DEIXALLERIES D'EIVISSA

CA NA PALAVA · CALA DE BOU · CAN GUERXO · CAN SANÇÓ · COR DE JESÚS · SES PAÏSSES

ENTRADES PER HORARI A LAS DEIXALLERIES 2017

Deix.	Gener	Febrer	Març	Abril	Maig	Juny	Juliol	Agost	Setembre	Octubre	Novembre	Desembre	Total	%
Can Sançó	H. Matí	367	435	473	432	446	462	455	403	422			3895	54,61%
	H. Tarda	309	376	415	377	386	390	332	340	312			3237	45,39%
Ca Na Palava	H. Matí	185	224	211	211	219	191	213	164	156			1774	58,09%
	H. Tarda	126	155	171	135	155	153	145	95	145			1280	41,91%
Can Guerxo	H. Matí	486	583	561	524	541	464	495	415	469			4538	54,33%
	H. Tarda	419	489	551	430	487	395	347	298	399			3815	45,67%
Cor de Jesus	H. Matí	317	375	441	373	424	380	392	326	357			3385	55,92%
	H. Tarda	236	329	389	276	364	312	279	229	254			2668	44,08%
Cala de Bou	H. Matí	247	311	457	410	424	394	349	317	365			3274	56,23%
	H. Tarda	238	262	398	310	344	322	257	200	217			2548	43,77%
Ses Païsses	H. Matí	216	296	314	237	254	253	256	197	216			2239	59,79%
	H. Tarda	161	188	212	187	197	143	151	114	153			1506	40,21%
D. Mobils	-	107	111	98	82	100	147	98	64	140			947	-
													<b>35106</b>	

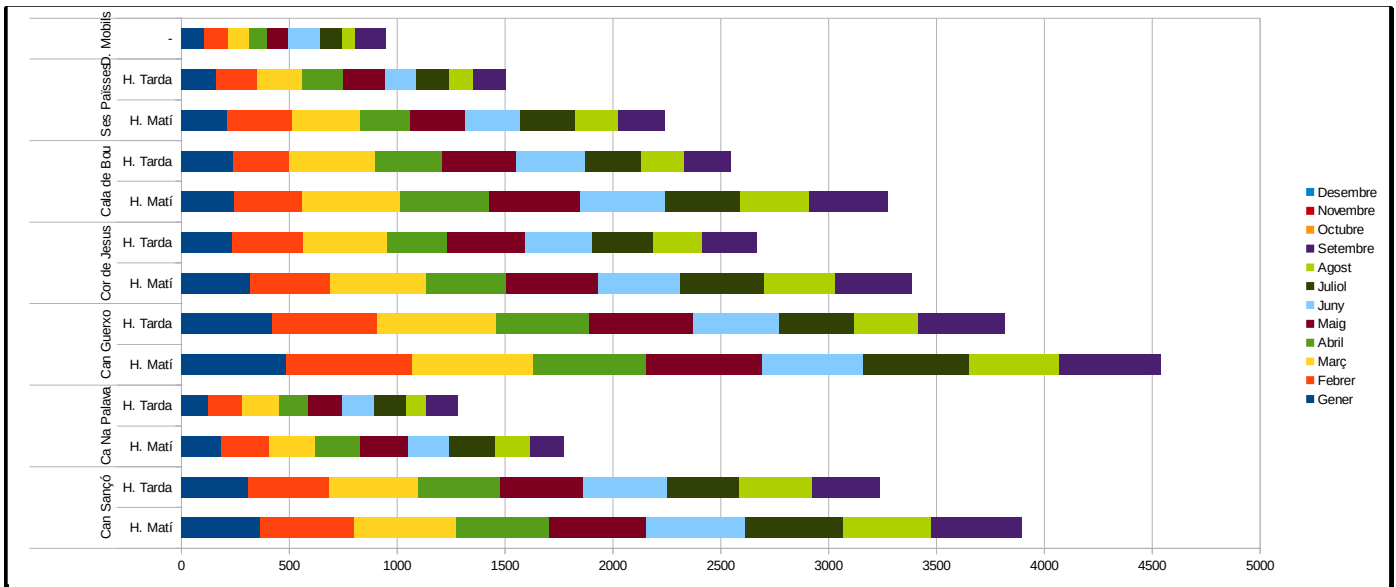



# XARXA DE DEIXALLERIES D'EIVISSA

CA NA PALAVA · CALA DE BOU · CAN GUERXO · CAN SANÇÓ · COR DE JESÚS · SES PAÏSSES

ENTRADES PER MUNICIPI A LAS DEIXALLERIES 2017

Deix.	Gener	Febrer	Març	Abril	Maig	Juny	Juliol	Agost	Setembre	Octubre	Novembre	Desembre	Total
Can Sançó	EIVISSA	27	44	47	50	31	53	36	3	36			327
	SANT ANTONI	14	17	20	24	24	38	44	38	21			240
	SANT JOSEP	16	19	19	11	18	19	6	7	7			122
	SANTA EULARIA	599	695	778	679	721	716	683	632	645			6148
	SANT JOAN	0	13	16	10	14	12	9	12	8			94
	ALTRES	111	23	8	35	24	15	9	51	17			293
Ca Na Palava	EIVISSA	125	124	121	110	113	117	117	80	105			1012
	SANT ANTONI	21	12	20	26	28	14	22	18	15			176
	SANT JOSEP	20	42	31	30	15	24	14	12	16			204
	SANTA EULARIA	0	166	161	140	162	158	181	115	140			1223
	SANT JOAN	0	8	28	17	11	9	3	9	12			97
	ALTRES	145	27	21	23	45	22	21	25	14			343
Can Guerxo	EIVISSA	343	436	423	327	410	353	351	253	330			3226
	SANT ANTONI	28	41	41	30	34	27	33	21	26			281
	SANT JOSEP	448	477	543	489	484	389	387	106	417			3740
	SANTA EULARIA	0	55	18	52	54	46	38	55	50			368
	SANT JOAN	0	5	2	4	2	6	3	7	2			31
	ALTRES	86	58	85	52	44	38	30	271	43			707
Cor de Jesus	EIVISSA	294	381	417	331	435	350	346	292	300			3146
	SANT ANTONI	94	114	161	125	153	126	116	98	99			1086
	SANT JOSEP	34	51	71	44	61	61	61	44	54			481
	SANTA EULARIA	0	97	158	125	115	128	125	106	123			977
	SANT JOAN	0	5	4	3	4	8	1	3	8			36
	ALTRES	131	56	19	21	20	19	22	12	27			327
Cala de Bou	EIVISSA	28	30	58	47	64	55	43	28	53			406
	SANT ANTONI	131	166	238	217	215	206	158	163	158			1652
	SANT JOSEP	293	305	489	401	427	380	320	271	333			3219
	SANTA EULARIA	18	21	33	21	35	53	15	22	19			237
	SANT JOAN	0	1	1	0	0	0	2	0	1			5
	ALTRES	15	50	36	34	27	22	68	33	19			304
Ses Païsses	EIVISSA	32	50	39	24	49	19	34	27	12			286
	SANT ANTONI	293	343	381	320	310	304	293	234	303			2781
	SANT JOSEP	30	49	56	42	58	49	59	41	36			420
	SANTA EULARIA	0	23	30	22	21	21	12	6	13			148
	SANT JOAN	0	1	2	1	1	0	0	2	1			8
	ALTRES	22	18	18	15	12	3	9	1	4			102
D. Mòbils	EIVISSA	50	40	53	11	54	73	46	35	79			441
	SANT ANTONI	7	10	6	9	2	10	4	4	8			60
	SANT JOSEP	32	28	33	16	19	27	19	10	19			203
	SANTA EULARIA	0	10	10	6	6	12	6	7	9			66
	SANT JOAN	0	8	4	16	6	16	9	1	9			69
	ALTRES	18	15	20	24	13	9	14	7	16			136
													35228

EIVISSA	07800						
SANT ANTONI	07812	07816	07820	07828			
SANT JOSEP	07817	07818	07829	07830	07839		
SANTA EULARIA	07813	07814	07819	07840	07849	07850	
SANT JOAN	07810	07811	07815				

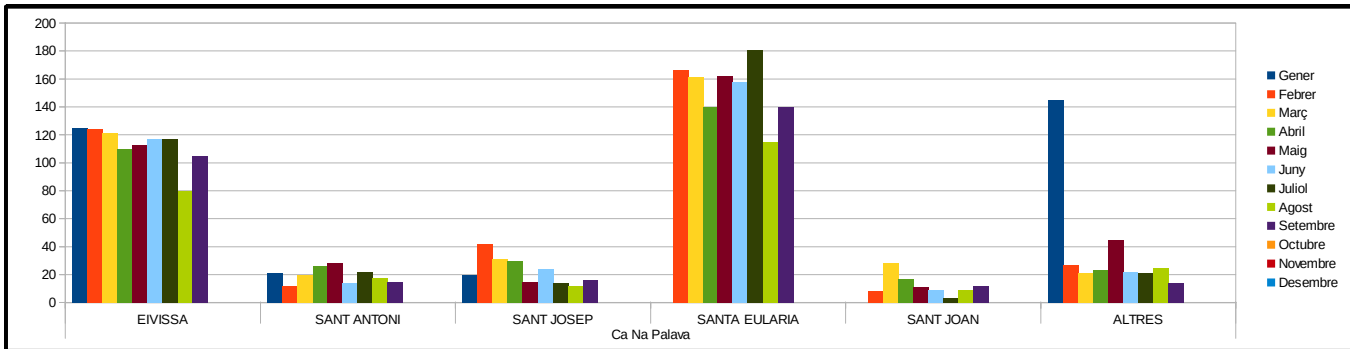
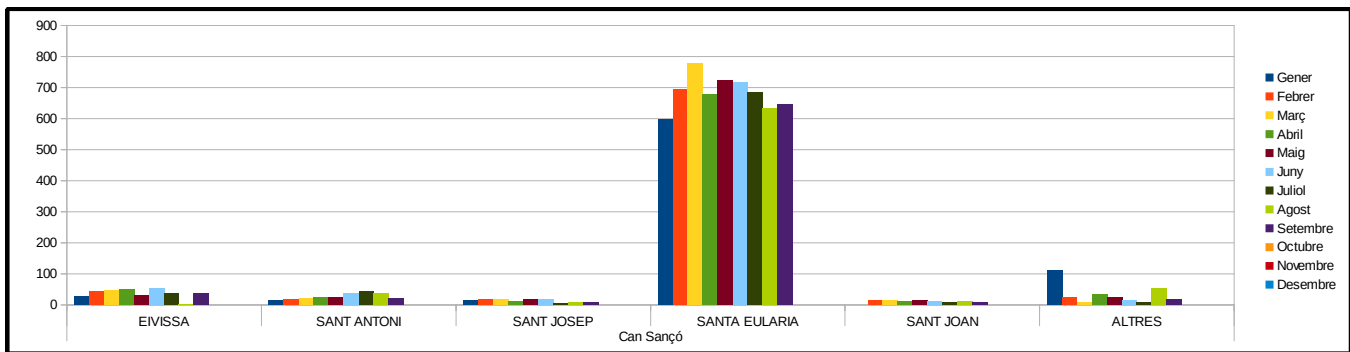

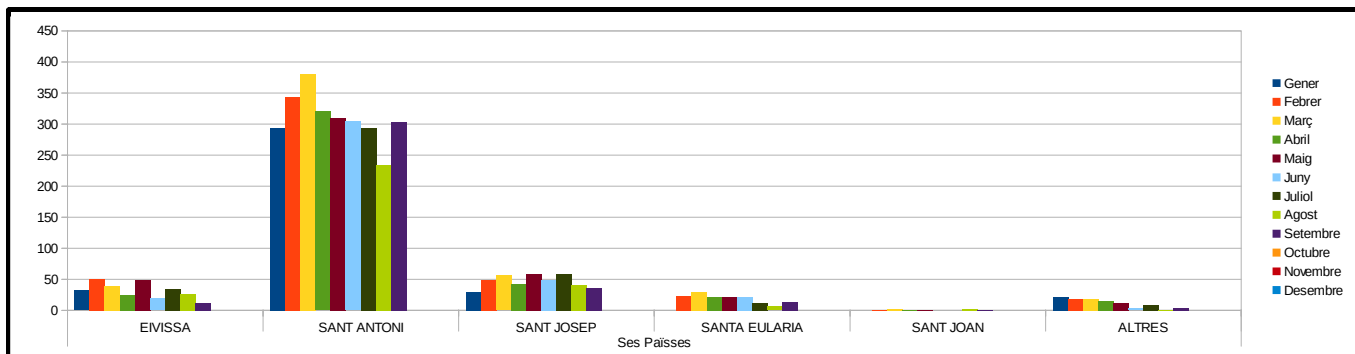
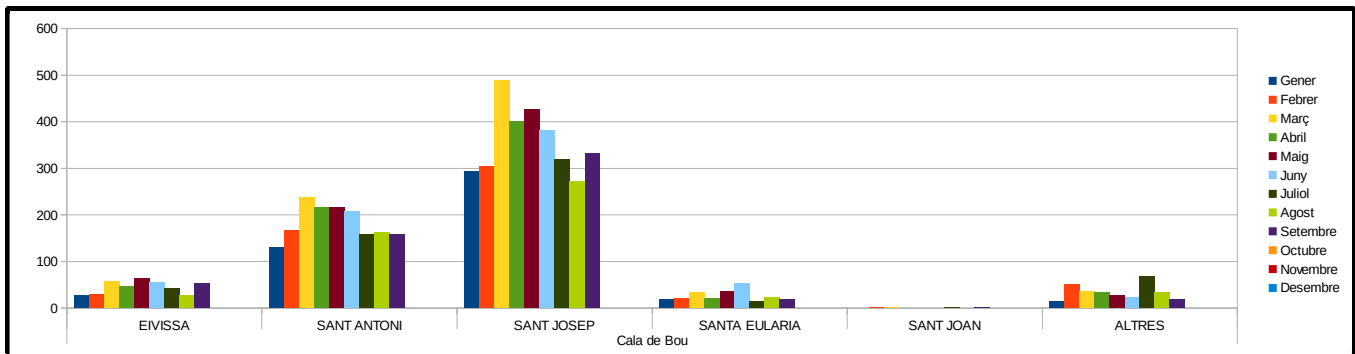
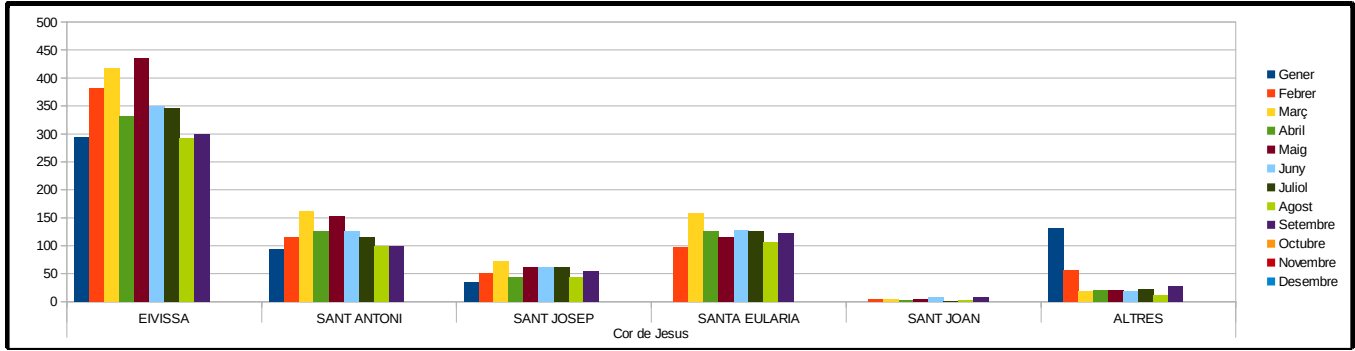
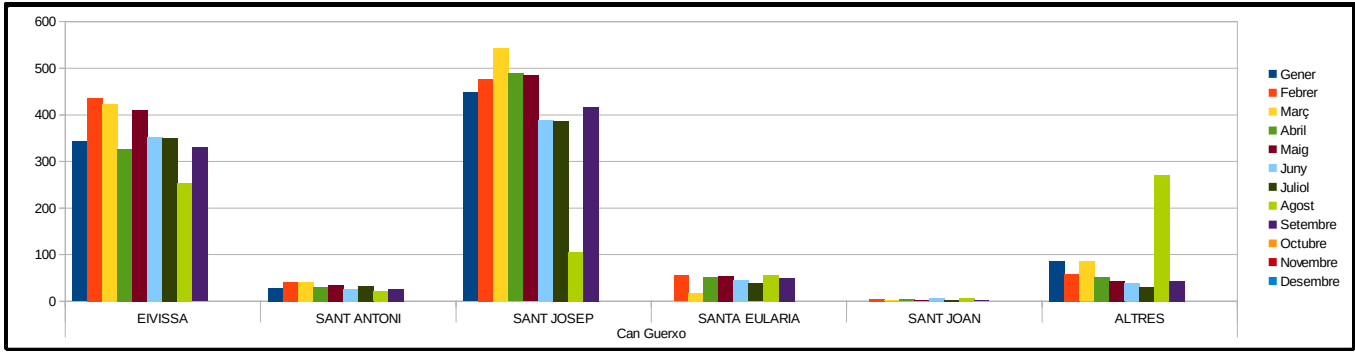



# XARXA DE DEIXALLERIES D'EIVISSA

CA NA PALAVA · CALA DE BOU · CAN GUERXO · CAN SANÇÓ · COR DE JESÚS · SES PAÏSSES



# XARXA DE DEIXALLERIES D'EIVISSA

CA NA PALAVA · CALA DE BOU · CAN GUERXO · CAN SANÇÓ · COR DE JESÚS · SES PAÏSSES

ENTRADES PER CODI POSTAL A LES DEIXALLERIES 2017

Deix.	C.P.	Gener	Febrer	Març	Abril	Maig	Juny	Juliol	Agost	Setembre	Octubre	Novembre	Desembre	Total	%
Deixalleries	07800	899	1105	1158	900	1156	1020	973	748	915				8874	25,25%
	07810	22	24	27	18	22	32	12	16	22				195	0,55%
	07812	10	17	24	29	26	18	27	17	19				187	0,53%
	07813	43	54	59	47	41	51	55	44	53				447	1,27%
	07814	32	50	28	27	48	49	53	30	41				358	1,02%
	07815	19	14	27	23	20	18	11	16	23				171	0,49%
	07816	36	56	55	49	71	74	61	49	43				494	1,41%
	07817	361	382	450	394	375	309	285	280	349				3185	9,06%
	07819	108	127	153	142	128	142	123	125	95				1143	3,25%
	07820	542	627	784	671	661	632	574	509	565				5565	15,84%
	07827	0	3	0	1	1	1	0	0	0				6	0,02%
	07829	147	195	281	222	262	205	224	181	192				1909	5,43%
	07830	305	327	403	359	370	357	333	196	277				2927	8,33%
	07839	55	51	82	46	67	64	45	64	58				532	1,51%
	07840	603	773	800	671	770	762	670	613	671				6333	18,02%
	07849	68	56	104	86	52	54	79	64	66				629	1,79%
	07850	59	55	90	74	76	69	80	68	73				644	1,83%
	ALTRES	105	218	194	227	195	150	164	142	144				1539	4,38%
													35138		

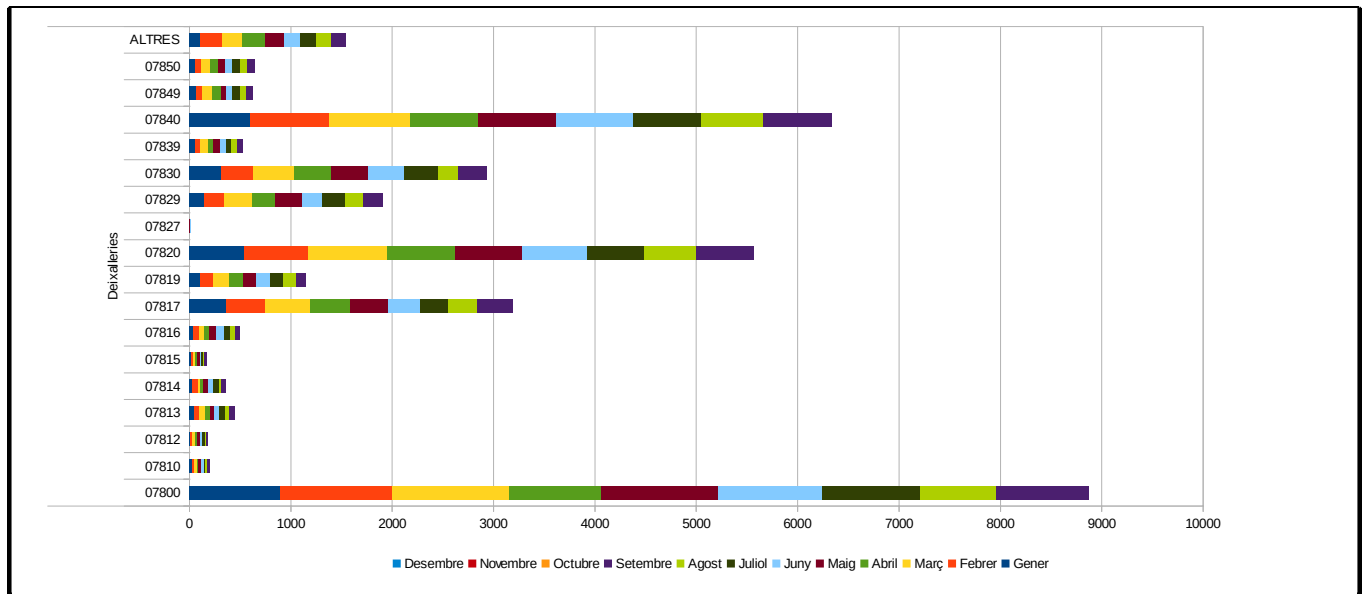



# XARXA DE DEIXALLERIES D'EIVISSA

CA NA PALAVA · CALA DE BOU · CAN GUERXO · CAN SANÇÓ · COR DE JESÚS · SES PAÏSSES

ENTRADES PER DIA DE LA SETMANA A LES DEIXALLERIES – 2017

Deix.	Dia	Gener	Febrer	Març	Abril	Maig	Juny	Juliol	Agost	Setembre	Octubre	Novembre	Desembre	Total
Can Sançó	Dilluns	136	106	122	118	116	130	152	110	99				1089
	Dimarts	173	160	137	176	169	135	124	127	123				1324
	Dimecres	112	128	140	168	146	128	139	169	112				1242
	Dijous	87	141	173	85	141	170	105	130	115				1147
	Divendres	93	141	172	130	128	190	121	112	165				1252
	Dissabte	68	105	109	95	100	81	110	58	103				829
	Diumenge	7	30	35	37	32	19	36	37	17				250
Ca Na Palava	Dilluns	60	56	63	44	46	43	54	47	40				453
	Dimarts	76	63	55	55	69	45	42	44	59				508
	Dimecres	47	61	40	63	83	54	73	55	43				519
	Dijous	45	71	73	44	67	69	62	51	51				533
	Divendres	30	52	78	39	50	72	61	41	71				494
	Dissabte	35	68	52	72	45	49	52	16	33				422
	Diumenge	18	8	21	29	14	12	14	5	5				126
Can Guerxo	Dilluns	156	168	143	82	122	125	132	84	122				1134
	Dimarts	166	188	155	182	208	134	122	129	133				1417
	Dimecres	163	190	172	171	221	133	142	138	140				1470
	Dijous	153	163	218	118	135	163	89	135	135				1309
	Divendres	108	150	201	108	133	146	133	107	157				1243
	Dissabte	119	167	154	225	139	111	155	84	119				1273
	Diumenge	40	46	69	68	70	47	69	36	62				507
Cor de Jesus	Dilluns	114	108	136	87	117	97	126	83	92				960
	Dimarts	92	93	135	121	165	101	107	80	99				993
	Dimecres	123	136	139	133	157	140	115	125	85				1153
	Dijous	63	118	162	79	115	123	110	107	114				991
	Divendres	83	141	158	98	134	137	97	76	138				1062
	Dissabte	55	91	72	103	78	70	87	57	68				681
	Diumenge	23	17	28	28	22	24	29	27	15				213
Cala de Bou	Dilluns	76	90	113	64	97	105	91	77	76				789
	Dimarts	112	58	147	134	159	123	95	91	93				1012
	Dimecres	95	119	115	133	146	113	93	97	88				999
	Dijous	81	107	157	87	108	128	96	96	91				951
	Divendres	49	86	186	97	102	123	84	78	114				919
	Dissabte	52	92	98	156	112	94	106	56	90				856
	Diumenge	20	21	39	49	44	30	41	22	30				296
Ses Païsses	Dilluns	66	79	63	59	64	69	86	40	68				594
	Dimarts	67	85	77	81	80	52	58	58	73				631
	Dimecres	73	64	89	89	68	49	77	72	49				630
	Dijous	66	88	91	49	83	63	55	41	47				583
	Divendres	50	104	115	57	73	88	60	42	58				647
	Dissabte	45	60	83	86	81	72	55	50	69				601
	Diumenge	10	4	8	3	2	3	16	8	5				59
D. Mòbils	Dilluns	0	1	0	1	1	0	0	0	0				3
	Dimarts	5	4	18	4	16	8	16	4	5				80
	Dimecres	19	25	28	11	7	37	15	14	43				199
	Dijous	33	3	26	4	37	50	21	27	51				252
	Divendres	7	16	16	2	6	12	8	5	14				86
	Dissabte	43	32	38	30	32	39	38	14	27				293
	Diumenge	0	0	0	0	0	0	0	0	0				0

35074

